

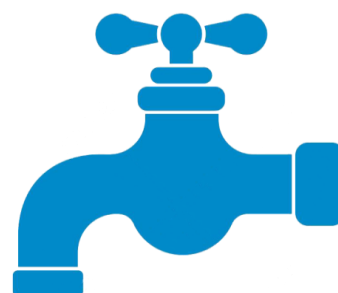

-----CATÁLOGO-----

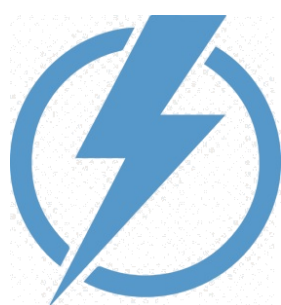

**JOSE ARTURO SOSA CORDERO**  
**JOSE ALONSO N°693 QUITILIPÍ-CHACO**  
**TEL 03644-481316 / CEL 0364-154195196**  
**[www.norte-distribuciones.com.ar](http://www.norte-distribuciones.com.ar)**



**PINCEL V1 SERIE 700 CERDA BLANCA**

SAKKOR

CÓDIGO	DESCRIPCIÓN	CANTIDAD
SK707	N°7	X12 U
SK710	N°10	X12 U
SK715	N°15	X12 U
SK720	N°20	X12 U
SK725	N°25	X12 U
SK730	N°30	X12 U



**PINCELETA VIROLA 2**

SAKKOR

CÓDIGO	DESCRIPCIÓN
SKG 640	CERDA GRIS N°40



**PINCEL V2 SERIE 800 CERDA BLANCA**

SAKKOR

CÓDIGO	DESCRIPCIÓN	CANTIDAD
SK807	N°7	X12 U
SK810	N°10	X12 U
SK815	N°15	X12 U
SK820	N°20	X12 U
SK825	N°25	X12 U
SK830	N°30	X12 U



**PINCELETA VIROLA 4**

SAKKOR

CÓDIGO	DESCRIPCIÓN
SK740	SERIE 700 CERDA GRIS N°40
SK840	SERIE 800 CERDA POLIESTER N°40
SKB935	CERDA BLANCA N°35
SKB940	CERDA BLANCA N°40
SKB950	CERDA BLANCA N°50
SKG935	CERDA GRIS N°35
SKG940	CERDA GRIS N°40



**PINCEL ECONÓMICO V1 CERDA BLANCA**

SAKKOR

CÓDIGO	DESCRIPCIÓN	CANTIDAD
SKECO07B	N°7	X12 U
SKECO10B	N°10	X12 U
SKECO15B	N°15	X12 U
SKECO20B	N°20	X12 U
SKECO25B	N°25	X12 U
SKECO30B	N°30	X12 U



**PINCEL ECONÓMICO V1 CERDA NEGRA**

SAKKOR

CÓDIGO	DESCRIPCIÓN	CANTIDAD
SKECO07N	N°7	X12 U
SKECO10N	N°10	X12 U
SKECO15N	N°15	X12 U
SKECO20N	N°20	X12 U
SKECO25N	N°25	X12 U
SKECO30N	N°30	X12 U



**PINCEL PROFESIONAL V1 CERDA BLANCA**

SAKKOR

CÓDIGO	DESCRIPCIÓN	CANTIDAD
SKPRO07	N°7	X12 U
SKPRO10	N°10	X12 U
SKPRO15	N°15	X12 U
SKPRO20	N°20	X12 U
SKPRO25	N°25	X12 U
SKPRO30	N°30	X12 U



**PINCEL PREMIUM CERDA BLANCA**

SAKKOR

CÓDIGO	DESCRIPCIÓN	CANTIDAD
SKPM07	N°7	X12 U
SKPM10	N°10	X12 U
SKPM15	N°15	X12 U
SKPM20	N°20	X12 U
SKPM25	N°25	X12 U
SKPM30	N°30	X12 U



**RODILLO MINI POLIESTER FORRADO**

SAKKOR

CÓDIGO	DESCRIPCIÓN	CANTIDAD
RPM05	5 CM	X20 U
RPM08	8 CM	X20 U
RPM11	11 CM	X20 U



**RODILLO MINI EPOXI**

SAKKOR

CÓDIGO	DESCRIPCIÓN	CANTIDAD
SKR105	5 CM	X20 U
SKR108	8 CM	X20 U
SKR111	11 CM	X20 U



**RODILLO PINTA REJA**

SAKKOR

CÓDIGO	DESCRIPCIÓN	CANTIDAD
SKR115	EPOXI	X20 U



**RODILLO SIMIL LANA 40 MM**

SAKKOR

CÓDIGO	DESCRIPCIÓN
SKR210	10 CM
SKR217	17 CM
SKR222	22 CM



**RODILLO EPOXI 40 MM**

SAKKOR

CÓDIGO	DESCRIPCIÓN
SKR310	10 CM
SKR317	17 CM
SKR322	22 CM



**RODILLO ANTI-GOTA 40 MM**

SAKKOR

CÓDIGO	DESCRIPCIÓN
SKR410	10 CM
SKR417	17 CM
SKR422	22 CM



**RODILLO POLIESTER ESPECIAL**

SAKKOR

CÓDIGO	DESCRIPCIÓN
SKR510	10 CM
SKR517	17 CM
SKR522	22 CM



**RODILLO LANA PURA NATURAL 40 MM**

SAKKOR

CÓDIGO	DESCRIPCIÓN
SKR610	10 CM
SKR617	17 CM
SKR622	22 CM



**RODILLO CUERO LANA MERINO**

SAKKOR

CÓDIGO	DESCRIPCIÓN
SKR717	17 CM
SKR722	22 CM



### MEMBRANA EN FRIO X 10 MTS

FASTBAND (#)

CÓDIGO	DESCRIPCIÓN
PER1010	10 CM
PER1015	15 CM
PER1025	25 CM



### MEMBRANA ALUMINIO FLEXIBLE 35 KG

PERFLEX (#)

CÓDIGO	DESCRIPCIÓN
PER3510	10 MTS

## VOSS 2000



### BALDE P/ALBAÑIL 7,5 LTS

VOSS2000 (#)

CÓDIGO	DESCRIPCIÓN	CANTIDAD
VOSS100	MANIJA INYECTADA	X12 U



### FRATACHO PLÁSTICO

VOSS2000 (#)

CÓDIGO	DESCRIPCIÓN	CANTIDAD
VOSS200	G/ESPUMA 20 CM	X24 U



### BALDE P/ALBAÑIL ECONÓMICO 7,5 LTS

VECO100

CÓDIGO	DESCRIPCIÓN	CANTIDAD
VECO100	MANIJA INYECTADA	X25 U



### FRATACHO PLÁSTICO ECONÓMICO

CÓDIGO	DESCRIPCIÓN	CANTIDAD
VECO200	20 CM	X30 U



### FRATACHO MADERA DE PINO

CÓDIGO	DESCRIPCIÓN	CANTIDAD
FRA001	30 X 12 CM	X6 U



### AZADA P/CARPIR SOLDADA

CHAYTO

CÓDIGO	DESCRIPCIÓN
CHAZ02	140 X 220 MM



### ARCO SIERRA REFORZADO

CHAYTO

CÓDIGO	DESCRIPCIÓN
CHAR03	SIN HOJA



### CUCHARA ALBAÑIL SOLDADA ROMA

CHAYTO

CÓDIGO	DESCRIPCIÓN
CHCU7R	N°7
CHCU8R	N°8



### CUCHARA ALBAÑIL SOLDADA

CHAYTO

CÓDIGO	DESCRIPCIÓN
CHCU7	N°7
CHCU8	N°8



### CUCHARA ALBAÑIL

TOOLMAK (#)

CÓDIGO	DESCRIPCIÓN
TMK19244	N°7
TMK19245	N°8



### CUCHARA ALBAÑIL SOLDADA ROMA

L&L (#)

CÓDIGO	DESCRIPCIÓN
LCR7	N°7
LCR8	N°8





### LLANA LISA

L&L (#)

CÓDIGO	DESCRIPCIÓN
LLD00	



### LLANA DENTADA

L&L (#)

CÓDIGO	DESCRIPCIÓN
LLD06	6 X 6
LLD08	8 X 8
LLD10	10 X 10
LLD12	12 X 12



### PALA ESTAMPADA

L&L (#)

CÓDIGO	DESCRIPCIÓN
LPA01	ANCHA



### PALA ESTAMPADA

L&L (#)

CÓDIGO	DESCRIPCIÓN
LPP10	DE PUNTA



### PALA ANCHA

MOISES

CÓDIGO	DESCRIPCIÓN
MOI2010	



### PALA DE PUNTA

MOISES

CÓDIGO	DESCRIPCIÓN
MOI2011	



### PALA POCERA

MOISES

CÓDIGO	DESCRIPCIÓN
MOI9013	CABO DE HIERRO



### MAZA MINERA FORJADA

L&L (#)

CÓDIGO	DESCRIPCIÓN
LM075	750 GRS
LM100	1000 GRS
LM125	1250 GRS
LM150	1500 GRS
LM200	2000 GRS
LM300	3000 GRS
LM500	5000 GRS



### MAZA MINERA FORJADA

PUNTAZUL

CÓDIGO	DESCRIPCIÓN
PZM080	800 GRS
PZM125	1250 GRS
PZM150	1500 GRS
PZM300	3000 GRS
PZM500	5000 GRS



### MAZA FRANCESA FORJADA

L&L (#)

CÓDIGO	DESCRIPCIÓN
LMF075	750 GRS
LMF100	1000 GRS
LMF125	1250 GRS
LMF150	1500 GRS
LMF200	2000 GRS



### CORTAHIERRO CHATO

L&L (#)

CÓDIGO	DESCRIPCIÓN
LCC300	10 X 19 X 300 MM
LCC400	10 X 19 X 400 MM



### CORTAHIERRO FORJADO

PUNTAZUL

CÓDIGO	DESCRIPCIÓN
PZC300	300 MM
PZC350	350 MM



### CORTAHIERRO HEXAGONAL

L&L (#)

CÓDIGO	DESCRIPCIÓN
LCE300	19 X 300 MM
LCE400	19 X 400 MM
LCE500	19 X 500 MM



### PUNTA HEXAGONAL FORJADA

L&L (#)

CÓDIGO	DESCRIPCIÓN
LPE300	19 X 300
LPE400	19 X 400



### PALANCA SACACUBIERTA

L&L (#)

CÓDIGO	DESCRIPCIÓN
LPS	DOBLE FORJADA



### PALANCA FORJADA

PUNTAZUL



CÓDIGO	DESCRIPCIÓN
PZP100	MOTO/BICI



### BARRETA SACA CLAVO FORJADO

L&L (#)

CÓDIGO	DESCRIPCIÓN
LB300	19 X 300 MM
LB400	19 X 400 MM
LB500	19 X 500 MM
LB600	19 X 600 MM
LB700	19 X 700 MM



### BARRETA SACA CLAVO FORJADO

PUNTAZUL



CÓDIGO	DESCRIPCIÓN
PZB400	40 CM
PZB500	50 CM
PZB600	60 CM



### GRINFA FORJADA

L&L (#)

CÓDIGO	DESCRIPCIÓN
LG06	N°6
LG08	N°8
LG10	N°10
LG12	N°12



### GRINFA FORJADA

PUNTAZUL



CÓDIGO	DESCRIPCIÓN
PZG06	N°6
PZG08	N°8
PZG10	N°10
PZG12	N°12



### BARRETA POCERO FORJADA

PUNTAZUL



CÓDIGO	DESCRIPCIÓN
PZB1500	30 MM X 1,60 CM



### DISCO DIAMANTADO SEGMENTADO

BRACO (#)

CÓDIGO	DESCRIPCIÓN
BRS115	115 MM



### DISCO FLAP 115

BRACO (#)

CÓDIGO	DESCRIPCIÓN	CANTIDAD
DF11540	GRANO N°40	X10 U
DF11580	GRANO N°80	X10 U
DF115100	GRANO N°100	X10 U



### ESQUINERO ANGULO X 24 U

BRACO (#)

CÓDIGO	DESCRIPCIÓN
ESQA50	50 MM X 50 MM
ESQA63	63 MM X 63 MM



### ESQUINERO PLANO X 24 U

BRACO (#)

CÓDIGO	DESCRIPCIÓN
ESQP38	38 MM X 38 MM
ESQP50	50 MM X 50 MM



### TACHUELA AZULADA X 400 GRs

BRACO (#)

CÓDIGO	DESCRIPCIÓN
TA012	1/2"
TA034	3/4"
TA058	5/8"



### PLOMADA ALBAÑIL

BRACO (#)

CÓDIGO	DESCRIPCIÓN	CANTIDAD
PLO200	200 GRs	X12 U
PLO300	300 GRs	X6 U
PLO500	500 GRs	X6 U



**CANDADO HIERRO BRONCEADO PREMIUM ARCO ALTO (#)**

CÓDIGO	DESCRIPCIÓN	CANTIDAD
L2052060	60 MM	X6 U



**CANDADO HIERRO BRONCEADO PREMIUM (#)**

CÓDIGO	DESCRIPCIÓN	CANTIDAD
L2050020	20 MM	X12 U
L2050025	25 MM	X12 U
L2050030	30 MM	X6 U
L2050040	40 MM	X6 U
L2050050	50 MM	X6 U
L2050060	65 MM	X6 U
L2050075	75 MM	X6 U



**CANDADO BRONCE LIVIANO (#)**

CÓDIGO	DESCRIPCIÓN	CANTIDAD
IMPO120	30 MM	X12 U
IMPO121	40 MM	X12 U



**CANDADO HIERRO PLATEADO (#)**

CÓDIGO	DESCRIPCIÓN	CANTIDAD
L2051030	30 MM	X6 U
L2051040	40 MM	X6 U
L2051050	50 MM	X6 U
L2051060	65 MM	X6 U



**CANDADO HIERRO PLATEADO ARCO ALTO (#)**

CÓDIGO	DESCRIPCIÓN	CANTIDAD
L2053060	63 MM	X6 U



**TRABA PARA BICI/MOTO (#)**

CÓDIGO	DESCRIPCIÓN
L7720230	10 MM X 80 CM
L7720250	15 MM X 1 MT

**TOOLMAK®**



**CANDADO BRONCEADO TOOLMAK (#)**

CÓDIGO	DESCRIPCIÓN	CANTIDAD
TMK19229	32 MM	X6 U
TMK19230	38 MM	X6 U
TMK19231	50 MM	X6 U



**CEPILLO C/VÁSTAGO TOOLMAK (#)**

CÓDIGO	DESCRIPCIÓN
TMK19436	5 PIEZAS



**ACOPLE P/HERRAMIENTA NEUMÁTICA TOOLMAK (#)**

CÓDIGO	DESCRIPCIÓN
TMK19486	5 PIEZAS



**PISTOLA P/SOPLETE TOOLMAK (#)**

CÓDIGO	DESCRIPCIÓN
TMK19831	PICO LARGO/CORTO



**MECHA P/MADERA TOOLMAK (#)**

CÓDIGO	DESCRIPCIÓN
TMK19936	5 PIEZAS



**JUEGO MECHA DE WEDIA DIFELBROC (#)**

CÓDIGO	DESCRIPCIÓN
DFB001	5, 6, 8, 10 MM



### MECHA DE WEDIA CORTA

DIFELBROC (#)



CÓDIGO	DESCRIPCIÓN	CANTIDAD
DFB105	5 MM	X10 U
DFB106	6 MM	X10 U
DFB108	8 MM	X10 U
DFB110	10 MM	X10 U
DFB112	12 MM	X10 U
DFB114	14 MM	X10 U

### MECHA DE WEDIA LARGA

DIFELBROC (#)



CÓDIGO	DESCRIPCIÓN	CANTIDAD
DFB406	6 X 400 MM	
DFB408	8 X 400 MM	
DFB410	10 X 400 MM	
DFB412	12 X 400 MM	
DFB414	14 X 400 MM	



### MANIJA MINISTERIO

FUNAL

CÓDIGO	DESCRIPCIÓN	CANTIDAD
FUM100	BRONCE PULIDO R/CHAPA 42 MM	X12 U
FUM101	BRONCE PLATIL R/CHAPA 42 MM	X12 U
FUM102	ALUMINIO PULIDO R/CHAPA 42 MM	X12 U
FUM103B	ALUMINIO PINTADO BLANCO R/CHAPA 42 MM	X12 U
FUM103N	ALUMINIO PINTADO NEGRO R/CHAPA 42 MM	X12 U



### MANIJA BISELADA

FUNAL

CÓDIGO	DESCRIPCIÓN	CANTIDAD
FUB200	BRONCE PULIDO R/BRONCE 42 MM	X12 U
FUB201	BRONCE PLATIL R/BRONCE 42 MM	X12 U
FUB202	ALUMINIO PULIDO R/CHAPA 42 MM	X12 U
FUB203B	ALUMINIO PINTADO BLANCO R/CHAPA 42 MM	X12 U
FUB203N	ALUMINIO PINTADO NEGRO R/CHAPA 42 MM	X12 U



### 1/2 MANIJA BISELADA

FUNAL

CÓDIGO	DESCRIPCIÓN	CANTIDAD
FUB210	BRONCE PULIDO	X12 U
FUB211	BRONCE PLATIL	X12 U



### MANIJON BISELADO

FUNAL

CÓDIGO	DESCRIPCIÓN	CANTIDAD
FUB220	BRONCE PULIDO 220 X 43	X10 U
FUB221	BRONCE PLATIL 220 X 43	X10 U

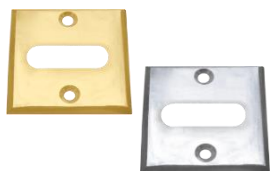

### BOCALLAVE CUADRADA

FUNAL

CÓDIGO	DESCRIPCIÓN	CANTIDAD
FUB230	BRONCE PULIDO	X12 U
FUB231	BRONCE PLATIL	X12 U



### 1/2 MANIJA SANATORIO

FUNAL

CÓDIGO	DESCRIPCIÓN	CANTIDAD
FUS310	BRONCE PULIDO	X12 U
FUS311	BRONCE PLATIL	X12 U
FUS312	ALUMINIO SATINADO 245 X 45	X12 U



### MANIJON SANATORIO

FUNAL

CÓDIGO	DESCRIPCIÓN	CANTIDAD
FUS320	BRONCE PULIDO 250 X 45	X4 U
FUS321	BRONCE PLATIL 250 X 45	X4 U
FUS322	ALUMINIO PESADO SATINADO 245 X 45	X4 U



### BOCALLAVE REDONDA

FUNAL

CÓDIGO	DESCRIPCIÓN	CANTIDAD
FUS330	BRONCE PULIDO	X12 U
FUS331	BRONCE PLATIL	X12 U





### MANIJA SANATORIO

FUNAL

CÓDIGO	DESCRIPCIÓN	CANTIDAD
FUS300	BRONCE PULIDO R/BRONCE 48 MM	X12 U
FUS301	BRONCE PLÁTIL R/BRONCE 48 MM	X12 U
FUS302	ALUMINIO PULIDO R/CHAPA 48 MM	X12 U
FUS303B	ALUMINIO PINTADO BLANCO R/CHAPA 48 MM	X12 U
FUS303N	ALUMINIO PINTADO NEGRO R/CHAPA 48 MM	X12 U
FUS304	ALUMINIO PESADO SATINADO	X12 U



### MANIJON SANTA CRUZ

FUNAL

CÓDIGO	DESCRIPCIÓN	CANTIDAD
FUC420	ALUMINIO SATINADO	X1 U



### 1/2 MANIJA SANTA FE

FUNAL

CÓDIGO	DESCRIPCIÓN	CANTIDAD
FUF510	ALUMINIO SATINADO	X2 U



### MANIJA POMO FILETEADO

FUNAL

CÓDIGO	DESCRIPCIÓN	CANTIDAD
FUP600	BRONCE PERNO DESCENTRADO	X6 U



### MANIJA POMO MARGARITA

FUNAL

CÓDIGO	DESCRIPCIÓN	CANTIDAD
FUP610	BRONCE PERNO DESCENTRADO	X6 U



### MEDIA MANIJA POMO FILETEADO

FUNAL

CÓDIGO	DESCRIPCIÓN	CANTIDAD
FUP601	BRONCE PERNO DESCENTRADO	X6 U



### MEDIA MANIJA POMO MARGARITA

FUNAL

CÓDIGO	DESCRIPCIÓN	CANTIDAD
FUP611	BRONCE PERNO DESCENTRADO	X6 U



### CLAVIJAS

FUNAL

CÓDIGO	DESCRIPCIÓN	CANTIDAD
FUN700D	DORADA	X100 U
FUN700P	PLÁTIL	X100 U



### MANIJA SANTA CRUZ

FUNAL

CÓDIGO	DESCRIPCIÓN	CANTIDAD
FUC400	ALUMINIO SATINADO	X1 U



### 1/2 MANIJA SANTA CRUZ

FUNAL

CÓDIGO	DESCRIPCIÓN	CANTIDAD
FUC410	ALUMINIO SATINADO	X2 U



### MANIJA SANTA FE

FUNAL

CÓDIGO	DESCRIPCIÓN	CANTIDAD
FUF500	ALUMINIO SATINADO	X1 U



### MANIJON SANTA FE

FUNAL

CÓDIGO	DESCRIPCIÓN	CANTIDAD
FUF520	ALUMINIO SATINADO	X1 U

### TIRADOR PUENTE BRONCE

FUNAL

CÓDIGO	DESCRIPCIÓN	CANTIDAD
FUT800	85 MM N°1	X12 U
FUT801	125 MM N°2	X12 U
FUT802	153 MM N°3	X12 U



### CERRADURA DE INTERIOR MOD.503

KALLAY (#)

CÓDIGO	DESCRIPCIÓN	CANTIDAD
KY503	FRENTE: 20x190 MM CAJA: 65x127 MM	X25 U



### CERRADURA PUERTA EXTERIOR MOD. 4005

KALLAY (#)

CÓDIGO	DESCRIPCIÓN	CANTIDAD
KY4005	FRENTE: 20x190 MM CAJA: 65x127 MM	X25 U



### CERRADURA PUERTA EXTERIOR MOD. 4006

KALLAY (#)

CÓDIGO	DESCRIPCIÓN	CANTIDAD
KY4006	FRENTE: 25x212 MM CAJA: 65x127 MM	X25 U



### CERRADURA PUERTA EXTERIOR MOD. 3001

KALLAY (#)

CÓDIGO	DESCRIPCIÓN	CANTIDAD
KY3001	FRENTE: 20x190 MM CAJA: 49x125 MM	X25 U



### CERRADURA PUERTA EXTERIOR MOD. 4000

KALLAY (#)

CÓDIGO	DESCRIPCIÓN	CANTIDAD
KY4000	FRENTE: 26x238 MM CAJA: 75x148 MM	X25 U



### CERRADURA PUERTA EXTERIOR MOD. 4002

KALLAY (#)

CÓDIGO	DESCRIPCIÓN	CANTIDAD
KY4002	FRENTE: 25x220 MM CAJA: 67x140 MM	X25 U



### CERRADURA PUERTA EXTERIOR MOD. 4003

KALLAY (#)

CÓDIGO	DESCRIPCIÓN	CANTIDAD
KY4003	FRENTE: 25x220 MM CAJA: 67x140 MM	X25 U



### CERRADURA ANGOSTA MOD. 2006

KALLAY (#)

CÓDIGO	DESCRIPCIÓN	CANTIDAD
KY2006	FRENTE: 23x240 MM CAJA: 40x175 MM CON TAMBOR	X25 U



### CERRADURA ANGOSTA MOD. 3002

KALLAY (#)

CÓDIGO	DESCRIPCIÓN	CANTIDAD
KY3002	FRENTE: 20x190 MM CAJA: 42x125 MM	X25 U



### CERRADURA ANGOSTA MOD. 5002

KALLAY (#)

CÓDIGO	DESCRIPCIÓN	CANTIDAD
KY5002	P/PUERTA CORREDIZA	X25 U



### CERRADURA ANGOSTA MOD. 5006

KALLAY (#)

CÓDIGO	DESCRIPCIÓN	CANTIDAD
KY5006	FRENTE: 23x180 MM CAJA: 40x116 MM	X25 U



### CERROJO MINI

KALLAY (#)

CÓDIGO	DESCRIPCIÓN	CANTIDAD
KY3011	FRENTE: 17x100 MM CAJA: 48x64 MM C/PESTILLO	X50 U





### CERROJO DOBLE PERNO

#### MOD. 4013

KALLAY (#)

CÓDIGO	DESCRIPCIÓN	CANTIDAD
KY4013	FRENTE: 25x140 MM CAJA: 67x77 MM	X25 U



### CERROJO EXTERIOR CORREDIZO

#### MOD. 4015

KALLAY (#)

CÓDIGO	DESCRIPCIÓN	CANTIDAD
KY4015	FRENTE: 25x145 MM CAJA: 70x85 MM	X25 U



### CERRADURA FRENTE ANCHO

#### MOD. 200

PRIVE

CÓDIGO	DESCRIPCIÓN
PV200	FRENTE: 220 x 25 MM CAJA: 140 x 63 x 15 MM



### CERRADURA DOBLE PERNO

#### MOD. 201

PRIVE

CÓDIGO	DESCRIPCIÓN
PV201	FRENTE: 236 x 28 MM CAJA: 145 x 68 MM



### CERRADURA DOBLE PERNO

#### MOD. 204

PRIVE

CÓDIGO	DESCRIPCIÓN
PV204	FRENTE: 183 x 20 MM CAJA: 126 x 40 x 14 MM



### CERRADURA DOBLE PERNO

#### MOD. 205

PRIVE

CÓDIGO	DESCRIPCIÓN
PV205	FRENTE: 220 x 25 MM CAJA: 140 x 63 MM



### CERRADURA ANGOSTA MOD. 206

PRIVE

CÓDIGO	DESCRIPCIÓN
PV206	FRENTE: 183 x 20MM CAJA: 126 x 63 x 12,5MM



### CERRADURA FRENTE CHICO

#### MOD. 207

PRIVE

CÓDIGO	DESCRIPCIÓN
PV207	FRENTE: 183 x 20 MM CAJA: 126 x 63 x 12 MM



### CERRADURA FRENTE ANCHO

#### MOD. 208

PRIVE

CÓDIGO	DESCRIPCIÓN
PV208	FRENTE: 213 x 25 MM CAJA: 126 x 63 x 12 MM



### CERROJO PUERTA CORREDIZA

#### MOD. 212

PRIVE

CÓDIGO	DESCRIPCIÓN
PV212	FRENTE: 140 x 25 MM CAJA: 83 x 63 MM



### CERRADURA ANGOSTA MOD. 214

PRIVE

CÓDIGO	DESCRIPCIÓN
PV214	FRENTE: 183 x 20 MM CAJA: 126 x 40 x 12,5 MM P/CORREDERA



### PASADOR CERROJO

TRAPANO (#)

CÓDIGO	DESCRIPCIÓN
TR96401	LLAVE CRUZ



**CERRADURA P/PUERTA PLACA  
MOD. 101**

PICCOLO (#)

CÓDIGO	DESCRIPCIÓN
PCC101	FRENTE: 20 X 190 MM CAJA: 65 X 125 MM HIERRO PULIDO



**CERRADURA FRENTE ANCHO  
FRENTE: 20x183 MM CAJA: 65x125 MM**

PICCOLO (#)

CÓDIGO	DESCRIPCIÓN
PCC110	HIERRO PULIDO MOD. 110
PCC110Z	ZINCADO MOD. 110



**CERRADURA FRENTE CHICO**

PICCOLO (#)

CÓDIGO	DESCRIPCIÓN
PCC110CH	HIERRO PULIDO MOD. 110
PCC110CHZ	ZINCADO MOD. 110



**CERRADURA PICCOLINA ANGOSTA  
MOD. 140**

PICCOLO (#)

CÓDIGO	DESCRIPCIÓN
PCC140	ZINCADA



**CERRADURA FRENTE ANCHO  
MOD. 111**

PICCOLO (#)

CÓDIGO	DESCRIPCIÓN
PCC111Z	ZINCADA



**CERRADURA FRENTE ANCHO  
MOD. 111**

PICCOLO (#)

CÓDIGO	DESCRIPCIÓN
PCC111ZDP	DOBLE PERNO ZINCADA



**CERRADURA PESTILLO MOD. 1121**

PICCOLO (#)

CÓDIGO	DESCRIPCIÓN
PCC1121Z	ZINCADA



**CERRADURA FRENTE ANCHO**

KEY MASTER

CÓDIGO	DESCRIPCIÓN
K108	ZINCADA FRENTE: 210 MM X 25 MM CAJA: 125 X 60 MM
K110	ZINCADA FRENTE: 185 MM X 20 MM CAJA: 125 X 60 MM
K112	ZINCADA FRENTE: 220 MM X 25 MM CAJA: 140 X 65 MM



**CERRADURA DOBLE PERNO**

KEY MASTER

CÓDIGO	DESCRIPCIÓN
K114	ZINCADA FRENTE: 220 X 25 MM CAJA: 140 X 60 MM



**CERROJO DOBLE PERNO**

KEY MASTER

CÓDIGO	DESCRIPCIÓN
K109	FRENTE: 140 X 25MM CAJA: 75 X 65 MM



**CERRADURA FRENTE ANGOSTO**

KEY MASTER

CÓDIGO	DESCRIPCIÓN
K125	ZINCADA FRENTE: 190 X 20 MM CAJA: 125 X 40 MM



### CERRADURA REVERSIBLE MOD. 801

CANOA

CÓDIGO	DESCRIPCIÓN	CANTIDAD
CANO801H	HIERRO PULIDO PESTILLO ZAMAC FRENTE: 20x185MM CAJA: 63x125MM	X50 U



### CERRADURA REVERSIBLE FRENTE ANGOSTO MOD. 601

CANOA

CÓDIGO	DESCRIPCIÓN	CANTIDAD
CANO601Z	ZINCADA PESTILLO BRONCE FRENTE: 20x185MM CAJA: 63x125MM	X50 U



### CERRADURA REVERSIBLE FRENTE ANCHO

CANOA

CÓDIGO	DESCRIPCIÓN	CANTIDAD
CANO602H	HIERRO PULIDO PESTILLO BRONCE FRENTE: 210 X 25MM CAJA: 125 X 63MM	X50 U
CANO602Z	ZINCADA PESTILLO BRONCE FRENTE: 210 X 25MM CAJA: 125 X 63MM	X50 U



### CERRADURA P/MUEBLE X12 U

CANOA

CÓDIGO	DESCRIPCIÓN
CANO702	FRENTE: 78 X 14MM CAJA: 45 X 35MM



### CERRADURA P/MUEBLE DE APLICAR X12 U (#)

CÓDIGO	DESCRIPCIÓN
CANO210	19 MM



### CAJA DE CERRADURA

CÓDIGO	DESCRIPCIÓN	CANTIDAD
ROSS800	UNIVERSAL	X20 U



### CAJA DE CERROJO

CÓDIGO	DESCRIPCIÓN	CANTIDAD
ROSS801	DOBLE PERNO	X20 U



### CAJA DE CERRADURA

CÓDIGO	DESCRIPCIÓN	CANTIDAD
ROSS802	PARA KALLAY 4000	X20 U



### FICHA REVERSIBLE (#)

CÓDIGO	DESCRIPCIÓN	CANTIDAD
HER100	3 AGUJEROS LIVIANA ZINCADA	MINIMO X10 U



### FICHA REVERSIBLE (#)

CÓDIGO	DESCRIPCIÓN	CANTIDAD
HER101	5 AGUJEROS LIVIANA ZINCADA	MINIMO X10 U



### BISAGRA TIPO MUNICIÓN (#)

CÓDIGO	DESCRIPCIÓN	CANTIDAD
HER102	75 X 75 MM ZINCADA 3 AGUJEROS	MINIMO X10 U



### BISAGRA TIPO MUNICIÓN (#)

CÓDIGO	DESCRIPCIÓN	CANTIDAD
HER103	100 X 75 MM ZINCADA 4 AGUJEROS	MINIMO X10 U

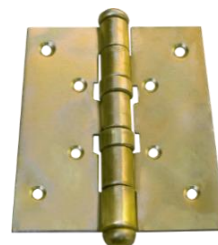



### BISAGRA FICHA PARA SOLDAR VUELO ANGOSTO (#)

CÓDIGO	DESCRIPCIÓN	CANTIDAD
HER200	60 X 8 MM	MINIMO X10 U
HER201	80 X 8 MM	MINIMO X10 U



### BISAGRA TIPO MUNICIÓN P/SOLDAR VUELO ANGOSTO (#)

CÓDIGO	DESCRIPCIÓN	CANTIDAD
HER202	75 X 44 MM	MINIMO X10 U
HER204	100 X 44 MM	MINIMO X10 U
HER206	125 X 44 MM	MINIMO X10 U

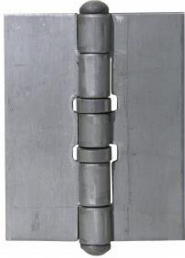

### BISAGRA TIPO MUNICIÓN P/SOLDAR (#)

CÓDIGO	DESCRIPCIÓN	CANTIDAD
HER203	75 X 75 MM	MINIMO X10 U
HER205	100 X 75 MM	MINIMO X10 U



### BISAGRA REVERSIBLE PESADA P/SOLDAR (#)

CÓDIGO	DESCRIPCIÓN	CANTIDAD
HER209	60 X 23 MM	MINIMO X10 U
HER210	76 X 26 MM	MINIMO X10 U
HER211	100 X 32 MM	MINIMO X10 U

### BISAGRA LIBRITO HIERRO PULIDO X 24 U (#)



CÓDIGO	DESCRIPCIÓN
BAL100	38 MM (1-1/2")
BAL101	51 MM (2")
BAL102	63 MM (2-1/2")
BAL103	76 MM (3")
BAL104	89 MM (3-1/2")
BAL105	101 MM (4")



### BISAGRA LIBRITO BRONCEADO X 24 U (#)

CÓDIGO	DESCRIPCIÓN
BAL110	38 MM (1-1/2")
BAL111	51 MM (2")
BAL112	63 MM (2-1/2")
BAL113	76 MM (3")
BAL114	89 MM (3-1/2")
BAL115	101 MM (4")



### BISAGRA REFORZADA X 2 U C/TORNILLOS (#)

CÓDIGO	DESCRIPCIÓN
BAL200	75 X 75 MM



### BISAGRA TIPO "T" HIERRO PULIDO X 24 U (#)

CÓDIGO	DESCRIPCIÓN
BAT00	75 MM (3")
BAT01	101 MM (4")
BAT02	127 MM (5")
BAT03	152 MM (6")
BAT04	203 MM (8")
BAT05	254 MM (10")
BAT06	304 MM (12")



### BISAGRA DOBLE ACCIÓN X 2 U (#)

CÓDIGO	DESCRIPCIÓN
IMPO300	3"



### BISAGRA TIPO FORJADA 1027

CÓDIGO	DESCRIPCIÓN	CANTIDAD
ROSS100	1027 X 100 MM	X6 U
ROSS101	1027 X 130 MM	X6 U
ROSS102	1027 X 200 MM	X6 U
ROSS103	1027 X 250 MM	X6 U
ROSS104	1027 X 300 MM	X6 U
ROSS105	1027 X 400 MM	X6 U



### BISAGRA TIPO FORJADA

CÓDIGO	DESCRIPCIÓN	CANTIDAD
ROSS107	250 MM	X6 U
ROSS108	300 MM	X6 U
ROSS109	400 MM	X6 U
ROSS110	500 MM	X6 U



### BISAGRA CARROCERA FORJADA

CÓDIGO	DESCRIPCIÓN	CANTIDAD
ROSS106	1029 X 63 MM	X6 U



### BISAGRA MARIPOSA

TBM

CÓDIGO	DESCRIPCIÓN
TBM600	65 X 85 MM



### BISAGRA "T" AMURAR

TBM

CÓDIGO	DESCRIPCIÓN
TBM610	32 X 100 MM
TBM611	32 X 150 MM
TBM612	32 X 200 MM
TBM613	32 X 250 MM



### BISAGRA "T" DOBLE ALA

TBM

CÓDIGO	DESCRIPCIÓN
TBM630	32 X 150 MM
TBM631	32 X 200 MM



### BISAGRA TRANQUERA REFORZADA 3 TABLAS (X PAR)

TBM

CÓDIGO	DESCRIPCIÓN
TBM825	5/8 X 25 CM
TBM830	3/4 X 30 CM



### TORNQUETE DOBLE PINTADO VERDE

MLA (#)

CÓDIGO	DESCRIPCIÓN	CANTIDAD
MLA04		X10 U
MLA05	REFORZADO	X5 U



### PASADOR CERROJO PERNO CHATO

CÓDIGO	DESCRIPCIÓN	CANTIDAD
ROSS200	1035 X 70 MM	X6 U
ROSS201	1035 X 100 MM	X6 U
ROSS202	1035 X 130 MM	X6 U
ROSS203	1035 X 200 MM	X6 U



### BISAGRA "T" ATORNILLAR

TBM

CÓDIGO	DESCRIPCIÓN
TBM601	32 X 100 MM
TBM602	32 X 150 MM
TBM603	32 X 200 MM
TBM604	32 X 250 MM



### BISAGRA "T" BULÓN

TBM

CÓDIGO	DESCRIPCIÓN
TBM620	150 MM
TBM621	200 MM
TBM622	250 MM



### BISAGRA TRANQUERA 2 TABLAS (X PAR)

TBM

CÓDIGO	DESCRIPCIÓN
TBM720	5/8 X 20 CM
TBM725	5/8 X 25 CM



### TORNQUETE PINTADO VERDE

MLA (#)

CÓDIGO	DESCRIPCIÓN	CANTIDAD
MLA01	MICRO	X25 U
MLA02	TV-MINI	X25 U
MLA03	N°7	X25 U



### PASADOR TRANQUERA TIPO FORJADO

CÓDIGO	DESCRIPCIÓN	CANTIDAD
ROSS300	1040 X 150 MM	X6 U
ROSS301	1040 X 200 MM	X6 U
ROSS302	1040 X 270 MM	X6 U
ROSS303	1040 X 400 MM	X6 U



### PASADOR CERROJO PERNO REDONDO

CÓDIGO	DESCRIPCIÓN	CANTIDAD
ROSS204	1041 X 300 MM	X6 U
ROSS205	1041 X 400 MM	X6 U
ROSS206	1041 X 500 MM	X6 U

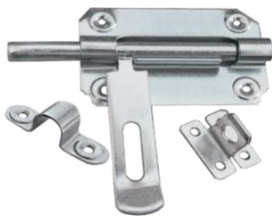

**PASADOR C/PORTA CANDADO GALVANIZADO (#)**

CÓDIGO	DESCRIPCIÓN
ROSS400	70 MM X 12 U
ROSS401	80 MM X 12 U
ROSS402	90 MM X 6 U
ROSS403	125 MM X 6 U



**PASADOR MOUSER PORTA CANDADO X24 U (#)**

CÓDIGO	DESCRIPCIÓN
ROSS410	80 MM
ROSS411	100 MM
ROSS412	120 MM



**PASADOR CON TRABA RESORTE NEGRO X12 U (#)**

CÓDIGO	DESCRIPCIÓN
BAP35N	35 MM
BAP45N	45 MM
BAP60N	60 MM
BAP80N	80 MM



**PASADOR CON TRABA RESORTE BLANCO X 12 U (#)**

CÓDIGO	DESCRIPCIÓN
BAP35B	35 MM
BAP45B	45 MM
BAP60B	60 MM
BAP80B	80 MM



**PASADOR CON TRABA RESORTE ZINCADO X12 U (#)**

CÓDIGO	DESCRIPCIÓN
BAP35Z	35 MM
BAP45Z	45 MM
BAP60Z	60 MM
BAP80Z	80 MM



**PASADOR TIPO MOUSER X12 U (#)**

CÓDIGO	DESCRIPCIÓN
BAM01	38 MM
BAM02	51 MM



**PASADOR CHATO CON PORTA CANDADO X 12 U (#)**

CÓDIGO	DESCRIPCIÓN
IMPO500	3"
IMPO503	6"



**PORTA CANDADO NEGRO X12 U (#)**

CÓDIGO	DESCRIPCIÓN
IMPO200	2"
IMPO201	2-1/2"
IMPO202	3"
IMPO203	3-1/2"
IMPO204	4"
IMPO205	5"
IMPO206	6"



**BISAGRA CAZOLETA P/MUEBLE CODO 0° (#)**

CÓDIGO	DESCRIPCIÓN
CANO200	35 MM
CANO202	26 MM



**BISAGRA CAZOLETA P/MUEBLE CODO 9° (#)**

CÓDIGO	DESCRIPCIÓN
CANO201	35 MM
CANO203	26 MM



**RETÉN A RODILLO X100 U (#)**

CÓDIGO	DESCRIPCIÓN
CANO220	32 MM ZINCADO
CANO221	32 MM DORADO



**RETÉN MAGNÉTICO X 24 U (#)**

CÓDIGO	DESCRIPCIÓN
CANO222	BLANCO
CANO223	MARRÓN





### VARILLA HIERRO ZINCADO (#)

CÓDIGO	DESCRIPCIÓN	CANTIDAD
HER00	12 MM X 1 MT	X25 U
HER01	12 MM X 1,20 MTS	X25 U
HER02	12 MM X 1,50 MTS	X25 U
HER03	12 MM X 2 MTS	X25 U



### CORREDERA P/CAJÓN EN PAR NEGRO (#)

CÓDIGO	DESCRIPCIÓN
IMPO400	355 MM
IMPO401	406 MM
IMPO402	457 MM



### CORREDERA P/CAJÓN EN PAR BLANCO (#)

CÓDIGO	DESCRIPCIÓN
IMPO403	355 MM
IMPO404	406 MM
IMPO405	457 MM



### PERCHA SIMPLE C/TORNILLOS (#)

CÓDIGO	DESCRIPCIÓN	CANTIDAD
PSH035	35 MM	X25 U



### CIERRA PUERTA HIDRÁULICO (#)

CÓDIGO	DESCRIPCIÓN
IMPO310	520 H / 45 KG



### ESCUADRA ALACENA ZINCADO X24 U (#)

CÓDIGO	DESCRIPCIÓN
IMPO801	70 X 115

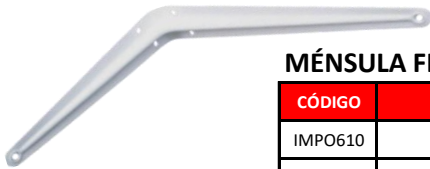

### MÉNSULA FIJA BLANCA X24 U (#)

CÓDIGO	DESCRIPCIÓN
IMPO610	100 X 125
IMPO611	125 X 150
IMPO612	150 X 200
IMPO613	200 X 250
IMPO614	250 X 300
IMPO615	300 X 350



### MÉNSULA FIJA NEGRA X24 U (#)

CÓDIGO	DESCRIPCIÓN
IMPO600	100 X 125
IMPO601	125 X 150
IMPO602	150 X 200
IMPO603	200 X 250
IMPO604	250 X 300
IMPO605	300 X 350



### MÉNSULA FIJA BRACKET NEGRO X20 U (#)

CÓDIGO	DESCRIPCIÓN
IMPO621	100 X 150
IMPO622	150 X 200
IMPO623	200 X 250
IMPO624	250 X 300
IMPO625	250 X 350



### MÉNSULA FIJA BRACKET BLANCO X20 U (#)

CÓDIGO	DESCRIPCIÓN
IMPO631	100 X 150
IMPO632	150 X 200
IMPO633	200 X 250
IMPO634	250 X 300
IMPO635	250 X 350



### MÉNSULA TRIÁNGULO X 20 U (#)

CÓDIGO	DESCRIPCIÓN
IMPO701	130 X 130 NEGRO
IMPO711	130 X 130 BLANCO



### MÉNSULA TRIÁNGULO X 20 U (#)

CÓDIGO	DESCRIPCIÓN
IMPO702	190 X 190 NEGRO
IMPO712	190 X 190 BLANCO



### MÉNSULA TIPO FORJADA

CÓDIGO	DESCRIPCIÓN	CANTIDAD
ROSS500	150 MM	X6 U
ROSS501	200 MM	X6 U
ROSS502	250 MM	X6 U
ROSS503	300 MM	X6 U



### MÉNSULA TIPO FORJADA REFORZADA

CÓDIGO	DESCRIPCIÓN	CANTIDAD
ROSS504	400 MM	X6 U
ROSS505	500 MM	X6 U



### SOPORTE P/MACETA

CÓDIGO	DESCRIPCIÓN	CANTIDAD
ROSS550	175 MM	X6 U



### REFUERZO ESCUADRA TIPO FORJADA

CÓDIGO	DESCRIPCIÓN	CANTIDAD
ROSS600	130 MM	X6 U
ROSS601	200 MM	X6 U



### REFUERZO "T" TIPO FORJADA

CÓDIGO	DESCRIPCIÓN	CANTIDAD
ROSS602	130 MM	X6 U
ROSS603	200 MM	X6 U

# SABELCORT



### MÉNSULA SIMPLE ABIERTO

SABELCORT

CÓDIGO	DESCRIPCIÓN	CANTIDAD
EX161	1/2"	X10 U
EX171	5/8"	X10 U



### MÉNSULA SIMPLE CERRADA

SABELCORT

CÓDIGO	DESCRIPCIÓN	CANTIDAD
EX160	1/2"	X10 U
EX170	5/8"	X10 U



### MÉNSULA DOBLE ABIERTA

SABELCORT

CÓDIGO	DESCRIPCIÓN	CANTIDAD
EX163	1/2"	X10 U



### MÉNSULA DOBLE CERRADA

SABELCORT

CÓDIGO	DESCRIPCIÓN	CANTIDAD
EX162	1/2"	X10 U



### CAÑO CORTINA HIERRO ZINCADO

SABELCORT

CÓDIGO	DESCRIPCIÓN	CANTIDAD
EX100	1/2" X 4 MTS	X30 U
EX101	5/8" X 4 MTS	X20 U



### TERMINAL PARA CAÑO DORADO

SABELCORT

CÓDIGO	DESCRIPCIÓN	CANTIDAD
EX110	1/2"	X100 U
EX111	5/8"	X100 U



### SOPORTE DE ZAMAC CERRADA

SABELCORT

CÓDIGO	DESCRIPCIÓN	CANTIDAD
EX120	1/2" X 20 MM	X50 U
EX122	1/2" X 35 MM	X50 U
EX130	5/8" X 20 MM	X50 U
EX132	5/8" X 35 MM	X50 U



### SOPORTE DE ZAMAC ABIERTA

SABELCORT

CÓDIGO	DESCRIPCIÓN	CANTIDAD
EX121	1/2" X 20 MM	X50 U
EX123	1/2" X 35 MM	X50 U
EX131	5/8" X 20 MM	X50 U
EX133	5/8" X 35 MM	X50 U



**SOPORTE HIERRO BRONCEADO CERRADO**  
SABELCORT

CÓDIGO	DESCRIPCIÓN	CANTIDAD
EX140	1/2" X 20 MM	X50 U
EX142	1/2" X 35 MM	X50 U
EX144	1/2" X 56 MM	X50 U
EX150	5/8" X 20 MM	X50 U
EX152	5/8" X 35 MM	X50 U
EX154	5/8" X 56 MM	X50 U



**SOPORTE HIERRO BRONCEADO ABIERTO**  
SABELCORT

CÓDIGO	DESCRIPCIÓN	CANTIDAD
EX141	1/2" X 20 MM	X50 U
EX143	1/2" X 35 MM	X50 U
EX145	1/2" X 56 MM	X50 U
EX151	5/8" X 20 MM	X50 U
EX153	5/8" X 35 MM	X50 U
EX155	5/8" X 56 MM	X50 U



**PITÓN ABIERTO SIN TOPE**

CÓDIGO	DESCRIPCIÓN
IMPO13	N°2 X 144 U
IMPO14	N°4 X 144 U



**PITÓN ABIERTO CON TOPE**

CÓDIGO	DESCRIPCIÓN
IMPO01	N°5 X 100 U
IMPO02	N°6 X 100 U
IMPO03	N°8 X 100 U
IMPO04	N°10 X 100 U



**PITÓN CERRADO CON TOPE**

CÓDIGO	DESCRIPCIÓN
IMPO05	N°5 X 100 U
IMPO06	N°6 X 100 U
IMPO07	N°8 X 100 U
IMPO08	N°10 X 100 U



**PITÓN ESCUADRA CON TOPE**

CÓDIGO	DESCRIPCIÓN
IMPO09	N°5 X 100 U
IMPO10	N°6 X 100 U
IMPO11	N°8 X 100 U
IMPO12	N°10 X 100 U



**GANCHO HAMACA x12 U**

CÓDIGO	DESCRIPCIÓN
IMPO150	65 X 45 X 25 MM



**MANIJA FIJA HIERRO CROMADO X 12 U**

CÓDIGO	DESCRIPCIÓN
IMPO393	3"
IMPO394	4"
IMPO395	5"
IMPO396	6"



**REMACHE STANDARD ALUMINIO**  
**3,5 X 1000 U.**

ARGENRAP (#)

CÓDIGO	DESCRIPCIÓN
ARG3508	3,5 X 8
ARG3510	3,5 X 10
ARG3512	3,5 X 12



**REMACHE STANDARD ALUMINIO**  
**4 X 1000 U.**

ARGENRAP (#)

CÓDIGO	DESCRIPCIÓN
ARG4008	4 X 8
ARG4010	4 X 10
ARG4012	4 X 12



**REMACHE STANDARD ALUMINIO**  
**5 X 500 U.**

ARGENRAP (#)

CÓDIGO	DESCRIPCIÓN
ARG5014	5 X 14
ARG5016	5 X 16
ARG5020	5 X 20



**REMACHE STANDARD ALUMINIO**  
**6 X 400 U.**

ARGENRAP (#)

CÓDIGO	DESCRIPCIÓN
ARG6016	6 X 16
ARG6020	6 X 20

## REMACHE ALA ANCHA 4,8 X 500 U

RERAR (#)

CÓDIGO	DESCRIPCIÓN
REPA4812	4,8 X 12
REPA4814	4,8 X 14
REPA4816	4,8 X 16
REPA4820	4,8 X 20



## REMACHE STANDARD ALUMINIO 3,5 X 1000 U

RERAR (#)

CÓDIGO	DESCRIPCIÓN
RER3508	3,5 X 8
RER3510	3,5 X 10
RER3512	3,5 X 12
RER3514	3,5 X 14
RER3516	3,5 X 16



## REMACHE STANDARD ALUMINIO 4 X 1000 U

RERAR (#)

CÓDIGO	DESCRIPCIÓN
RER4008	4 X 8
RER4010	4 X 10
RER4012	4 X 12
RER4014	4 X 14
RER4016	4 X 16



## REMACHE STANDARD ALUMINIO 4,8 X 500 U

RERAR (#)

CÓDIGO	DESCRIPCIÓN
RER4808	4,8 X 8
RER4810	4,8 X 10
RER4812	4,8 X 12
RER4814	4,8 X 14
RER4916	4,8 X 16
RER4920	4,8 X 20



## REMACHE STANDARD ALUMINIO 6 X 500 U

RERAR (#)

CÓDIGO	DESCRIPCIÓN
RER6016	6 X 16
RER6020	6 X 20



## DRYWALL METAL X 200 U

RERAR (#)

CÓDIGO	DESCRIPCIÓN
DFS6100	6 X 1"
DFS6158	6 X 1-5/8"



## DRYWALL FIX MADERA 6

RERAR (#)

CÓDIGO	DESCRIPCIÓN
DM6058	6 X 5/8" X400 U
DM6034	6 X 3/4" X200 U
DM6100	6 X 1" X200 U
DM6114	6 X 1-1/4" X200 U
DM6112	6 X 1-1/2" X200 U
DM6158	6 X 1-5/8" X200 U
DM6134	6 X 1-3/4" X200 U
DM6200	6 X 2" X200 U



## DRYWALL FIX MADERA 8 X 200 U

RERAR (#)

CÓDIGO	DESCRIPCIÓN
DM8100	8 X 1"
DM8112	8 X 1-1/2"
DM8200	8 X 2"
DM8212	8 X 2-1/2"



## TORNILLO FIX 35 X 500 U

RERAR (#)

CÓDIGO	DESCRIPCIÓN
FX3516	35 X 16
FX3520	35 X 20
FX3525	35 X 25
FX3530	35 X 30
FX3535	35 X 35
FX3540	35 X 40



## TORNILLO FIX 40 X 500 U

RERAR (#)

CÓDIGO	DESCRIPCIÓN
FX4016	40 X 16
FX4020	40 X 20
FX4025	40 X 25
FX4030	40 X 30
FX4035	40 X 35
FX4040	40 X 40
FX4045	40 X 45
FX4050	40 X 50



### TORNILLO FIX 45

RERAR (#)



CÓDIGO	DESCRIPCIÓN
FX4516	45 X 16 X500 U
FX4520	45 X 20 X500 U
FX4525	45 X 25 X500 U
FX4530	45 X 30 X500 U
FX4535	45 X 35 X500 U
FX4540	45 X 40 X500 U
FX4545	45 X 45 X500 U
FX4550	45 X 50 X500 U
FX4560	45 X 60 X200 U

### TORNILLO FIX 60 X 200 U

RERAR (#)



CÓDIGO	DESCRIPCIÓN
FX6040	60 X 40
FX6045	60 X 45
FX6050	60 X 50
FX6060	60 X 60
FX6070	60 X 70
FX6080	60 X 80
FX6090	60 X 90
FX60100	60 X 100

### PARKER PAN HEAD PUNTA AGUJA X 500 U

RERAR (#)



CÓDIGO	DESCRIPCIÓN
PHMS0938	9 X 1-1/2"
PHMS1038	10 X 1-1/2"

### TORNILLO TANQUE PUNTA MECHA

RERAR (#)



CÓDIGO	DESCRIPCIÓN
TMS8012	8 X 1/2" X 400 U
TMS8034	8 X 3/4" X 200 U
TMS8100	8 X 1" X 200 U
TMS8112	8 X 1-1/2" X 200 U

### TIRAFONDO HEXAGONAL 1/4

RERAR (#)



CÓDIGO	DESCRIPCIÓN
TF1430	1/4 X 1-1/4" X 200 U
TF1450	1/4 X 2" X 200 U
TF1455	1/4 X 2-1/4" X 200 U
TF1460	1/4 X 2-1/2" X 200 U
TF1475	1/4 X 3" X 100 U

### TIRAFONDO HEXAGONAL 3/8

RERAR (#)



CÓDIGO	DESCRIPCIÓN
TF93850	3/8 X 2" X 200 U
TF93880	3/8 X 3-1/4" X 100 U

### TORNILLO FIX 50

RERAR (#)



CÓDIGO	DESCRIPCIÓN
FX5025	50 X 25 X500 U
FX5030	50 X 30 X500 U
FX5035	50 X 35 X500 U
FX5040	50 X 40 X500 U
FX5045	50 X 45 X200 U
FX5050	50 X 50 X200 U
FX5060	50 X 60 X200 U

### AUTOPERFORANTE PUNTA MECHA C/ARANDELA VULCANIZADA X 100 U

RERAR (#)



CÓDIGO	DESCRIPCIÓN
HEMS14200	14 X 2"
HEMS14212	14 X 2-1/2"
HEMS14300	14 X 3"
HEMS14400	14 X 4"

### AUTOPERFORANTE PUNTA AGUJA RANURADA C/ARANDELA VULCANIZADA X 100 U

RERAR (#)



CÓDIGO	DESCRIPCIÓN
HERS14200	14 X 2"
HERS14212	14 X 2-1/2"
HERS14300	14 X 3"

### TORNILLO TANQUE PUNTA AGUJA

RERAR (#)



CÓDIGO	DESCRIPCIÓN
TAS8012	8 X 1/2" X 400 U
TAS8034	8 X 3/4" X 200 U
TAS8100	8 X 1" X 200 U

### TIRAFONDO HEXAGONAL 3/16

RERAR (#)



CÓDIGO	DESCRIPCIÓN
TF031625	3/16 X 1" X500 U
TF031630	3/16 X 1-1/4" X 500 U
TF031640	3/16 X 1-1/2" X 500 U
TF031645	3/16 X 1-3/4" X 500 U
TF031650	3/16 X 2" X 500 U
TF031660	3/16 X 2-1/2" X 200 U
TF031675	3/16 X 3" X 200 U

### TIRAFONDO HEXAGONAL 5/16

RERAR (#)



CÓDIGO	DESCRIPCIÓN
TF51645	5/16 X 1-3/4" X 200 U
TF51655	5/16 X 2-1/4" X 200 U
TF516100	5/16 X 4" X 100 U
TF516110	5/16 X 4-1/2" X 50 U

### TARUGO DE NYLON COMÚN

CRECCHIO (#)



CÓDIGO	DESCRIPCIÓN	CANTIDAD
CRE6006	N°6 X2000 U	X5 BOLSAS
CRE6008	N°8 X1000 U	X5 BOLSAS
CRE6010	N°10 X500 U	X5 BOLSAS
CRE6012	N°12 X250 U	X5 BOLSAS
CRE6014	N°14 X200 U	X5 BOLSAS

### TARUGO DE NYLON C/TOPE

CRECCHIO (#)



CÓDIGO	DESCRIPCIÓN	CANTIDAD
CRE6106	N°6 X2000 U	X5 BOLSAS
CRE6108	N°8 X1000 U	X5 BOLSAS
CRE6110	N°10 X500 U	X5 BOLSAS
CRE6112	N°12 X250 U	X5 BOLSAS

### TARUGO TRES CORTES

CRECCHIO (#)



CÓDIGO	DESCRIPCIÓN
CRE1116	N°6 X1000 U
CRE1118	N°8 X1000 U
CRE1120	N°10 X500 U
CRE1122	N°12 X250 U

### TARUGO MULTIUSO C/ARANDELA

CRECCHIO (#)



CÓDIGO	DESCRIPCIÓN	CANTIDAD
CRE1781	35 MM N°6 X100 U	CAJA X25
CRE1782	51 MM N°8 X50 U	CAJA X25
CRE1783	60 MM N°10 X25 U	CAJA X25

### TARUGO NYLON P/DURLOCK P/YESO

CRECCHIO (#)



CÓDIGO	DESCRIPCIÓN	CANTIDAD
CRE3008	8 MM X25 U	CAJA X25

### TARUGO NYLON P/DURLOCK

CRECCHIO (#)



CÓDIGO	DESCRIPCIÓN	CANTIDAD
CRE1504	HD10-8 MM X50 U	CAJA X25
CRE1506	HD20-8 MM X50 U	CAJA X25

### PRECINTO NEGRO X100 U

CRECCHIO (#)



CÓDIGO	DESCRIPCIÓN	CANTIDAD
CRE9001	2,5 X 100 MM	X50 U
CRE9010	3,6 X 150 MM	X25 U
CRE9011	3,6 X 200 MM	X25 U
CRE9024	4,8 X 250 MM	X20 U
CRE9025	4,8 X 300 MM	X20 U
CRE9026	4,8 X 350 MM	X20 U
CRE9027	4,8 X 400 MM	X15 U

### PRECINTO BLANCO X100 U

CRECCHIO (#)



CÓDIGO	DESCRIPCIÓN	CANTIDAD
CRE9101	2,5 X 100 MM	X50 U
CRE9110	3,6 X 150 MM	X25 U
CRE9111	3,6 X 200 MM	X25 U
CRE9124	4,8 X 250 MM	X20 U
CRE9125	4,8 X 300 MM	X20 U
CRE9126	4,8 X 350 MM	X20 U
CRE9127	4,8 X 400 MM	X15 U

### GRAMPA C P/CAÑO DE LUZ

CRECCHIO (#)



CÓDIGO	DESCRIPCIÓN
CRE5101	5/8" X100 U
CRE5102	3/4" X100 U
CRE5103	7/8" X50 U
CRE5104	1" X50 U

### GRAMPA C P/CAÑO DE AGUA Y GAS

CRECCHIO (#)



CÓDIGO	DESCRIPCIÓN
CRE5203	1/2" X100 U
CRE5204	3/4" X50 U
CRE5205	1" X50 U

### SEPARADOR CRUZ

CRECCHIO (#)



CÓDIGO	DESCRIPCIÓN	CANTIDAD
CRE7402	1,5 MM X250 U	X50 BOLSAS
CRE7404	2 MM X250 U	X50 BOLSAS
CRE7406	2,5 MM X250 U	X40 BOLSAS
CRE7408	3 MM X200 U	X30 BOLSAS

### SEPARADOR "T" 110

CRECCHIO (#)



CÓDIGO	DESCRIPCIÓN	CANTIDAD
CRE7440	11 MM X50 U	X10 BOLSAS



### NIVELADOR-SEPARADOR X100 U

CRECCHIO (#)

CÓDIGO	CANTIDAD
CRE7472	X10 BOLSAS



### CUÑA DENTADA X100 U

CRECCHIO (#)

CÓDIGO	DESCRIPCIÓN	CANTIDAD
CRE7470	PARA NIVELADOR	X10 BOLSAS



### BANDEJA P/PINTOR

CRECCHIO (#)

CÓDIGO	DESCRIPCIÓN	CANTIDAD
CRE7000	PLÁSTICA	X10 U



### PINZA NIVELADORA

CRECCHIO (#)

CÓDIGO	DESCRIPCIÓN	CANTIDAD
CRE7480	PLÁSTICA	X10 U

# SABELCORT



### REPISA SIMPLE BLANCA

SABELCORT

CÓDIGO	DESCRIPCIÓN
SAB400	10,5 x 29 x 7 CM

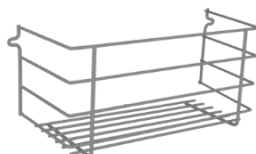

### REPISA ESPECIAL BLANCA

SABELCORT

CÓDIGO	DESCRIPCIÓN
SAB401	14 x 36 x 14 CM



### REPISA DOBLE CHICA BLANCA

SABELCORT

CÓDIGO	DESCRIPCIÓN
SAB402	10,5 x 29 x 29 CM

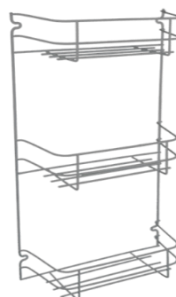

### REPISA TRIPLE CHICA BLANCA

SABELCORT

CÓDIGO	DESCRIPCIÓN
SAB403	10,5 x 29 x 51 CM



### ESQUINERO CHICO BLANCO

SABELCORT

CÓDIGO	DESCRIPCIÓN
SAB404	2 ESTANTES 19,5 x 19,5 x 33 CM

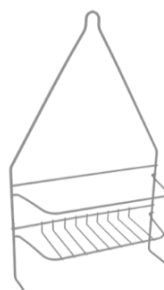

### ORGANIZADOR DE DUCHA GRANDE SIMPLE BLANCO

SABELCORT

CÓDIGO	DESCRIPCIÓN
SAB405	10,5 x 29 x 49 CM



### ESCURRE PLATOS DE CAÑO

SABELCORT

CÓDIGO	DESCRIPCIÓN
SAB100	27 x 46 x 43 CM



### CARRITO MULTIUSO 3 CANASTOS C/RUEDAS

SABELCORT

CÓDIGO	DESCRIPCIÓN
SAB110	26 x 36 x 65 CM

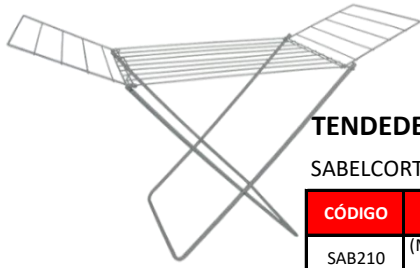

### TENEDERO DE PIE CON ALAS

SABELCORT

CÓDIGO	DESCRIPCIÓN
SAB210	(MESA: 46 x 90 CM + 80 CM DE ALA) 9 VARILLAS

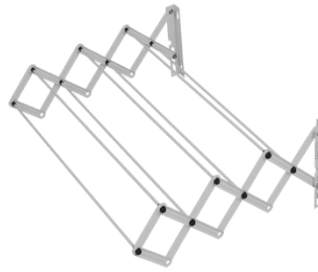

### TENEDERO EXTENSIBLE

SABELCORT

CÓDIGO	DESCRIPCIÓN
SAB200	53 x 80 x 20 CM 7 VARILLAS (80 CM)
SAB201	53 x 100 x 20 CM 7 VARILLAS (100 CM)



### TENEDERO CALESITA CON BASE DE CEMENTO

SABELCORT

CÓDIGO	DESCRIPCIÓN
SAB215	120 X 120 X 200 CM



### BOLSA PARA MANDADO

SABELCORT

CÓDIGO	DESCRIPCIÓN
SAB120	42 x 50 CM



### CANASTO ROPERIN CON RUEDAS BLANCO

SABELCORT

CÓDIGO	DESCRIPCIÓN
SAB300	21 x 50 x 67 CM



### TABLA DE PLANCHAR CON POSA PLANCHA

SABELCORT

CÓDIGO	DESCRIPCIÓN
SAB310	TABLA 86/CON POSA PLANCHA 103- ANCHO:30 – ALTO:70/90 CM



### ZÓCALO ALUMINIO PULIDO

CÓDIGO	DESCRIPCIÓN
EX300	80 CM
EX301	90 CM
EX302	100 CM



### CORTINA P/BAÑO DOBLE

SABELCORT

CÓDIGO	DESCRIPCIÓN
SAB500	BLANCO
SAB501	COLORES SURTIDOS



### BARRAL CORTINA DE BAÑO EXTENDIBLE DE 1,10 A 2 MTS

CÓDIGO	DESCRIPCIÓN
EX200	PULIDO
EX201	BLANCO



### BARRAL CORTINA DE BAÑO DE LUJO 2 MTS

CÓDIGO	DESCRIPCIÓN
EX210	BLANCO



### CINTA PARA SILLÓN

HILADOS ESPERANZA (#)

CÓDIGO	DESCRIPCIÓN
TSSL100	ROLLO 6 CM X 100 MTS

Hilados







### SOGA TRENZADA X METRO

CÓDIGO	DESCRIPCIÓN	CANTIDAD
HES102	2 MM	X150 MTS APROX
HES103	3 MM	X200 MTS APROX
HES104	4 MM	X160 MTS APROX
HES105	5 MM	X100 MTS APROX
HES106	6 MM	X100 MTS APROX
HES107	7 MM	X100 MTS APROX
HES108	8 MM	X100 MTS APROX
HES110	10 MM	X100 MTS APROX
HES112	12 MM	X100 MTS APROX
HES114	14 MM	X100 MTS APROX
HES116	16 MM	X100 MTS APROX
HES118	18 MM	X100 MTS APROX
HES120	20 MM	X100 MTS APROX



### HILO PARA REDES

CÓDIGO	DESCRIPCIÓN
HES718	N°18 X200 GRS (364 MTS)
HES724	N°24 X 200 GRS (264 MTS)



### HILO CHORICERO EN OVILLO

CÓDIGO	DESCRIPCIÓN	CANTIDAD
HES6050	50 GRS	X10 U
HES6100	100 GRS	X10 U

### CARRO COLGAR DOBLE RUEDA METÁLICA (#)



CÓDIGO	DESCRIPCIÓN
MCA1	19 MM N°1
MCA2	25 MM N°2
MCA3	32 MM N°3
MCA4	38 MM N°4
MCA5	44 MM N°5



### CARRO COLGAR SIMPLE RUEDA NYLON (#)

CÓDIGO	DESCRIPCIÓN
MCN101	19 MM N-166
MCN102	25 MM N-162

### RUEDA EN "V" 1 RODAMIENTO IMPORTADA (#)



CÓDIGO	DESCRIPCIÓN
RPI150	N°50
RPI160	N°60
RPI170	N°70
RPI190	N°90
RPI1100	N°100



### CARRO COLGAR DOBLE RUEDA NYLON (#)

CÓDIGO	DESCRIPCIÓN
MCN201	19 MM N-168
MCN202	25 MM N-164

### RUEDA EN "V" 1 RODAMIENTO IMPORTADA CON SOPORTE (#)



CÓDIGO	DESCRIPCIÓN
RPI50CS	N°50
RPI60CS	N°60
RPI70CS	N°70
RPI90CS	N°90
RPI100CS	N°100



### RUEDA EN "V" 1 RODAMIENTO (#)

CÓDIGO	DESCRIPCIÓN
RPD2050	N°50
RPD2060	N°60
RPD2075	N°75
RPD2100	N°100

### RUEDA DE GOMA C/BASE GIRATORIA (#)



CÓDIGO	DESCRIPCIÓN
INT1101	40
INT1104	50
INT1107	75
INT1110	100



### RUEDA EN "V" 1 RODAMIENTO DORADA CON SOPORTE (#)

CÓDIGO	DESCRIPCIÓN
RPD3060	N°60
RPD3075	N°75
RPD3100	N°100



### RUEDA TECNO POL C/BASE GIRATORIA (#)

CÓDIGO	DESCRIPCIÓN
INT2401-I	30
INT2402-I	40
INT2403-I	50

**RUEDA CHAPA Y GOMA (#)**

CÓDIGO	DESCRIPCIÓN
INT2601-I	75 C/BASE GIRATORIA

**RUEDA POL C/BASE GIRATORIA (#)**

CÓDIGO	DESCRIPCIÓN
INT2404-I	75

**RUEDA CHAPA Y GOMA (#)**

CÓDIGO	DESCRIPCIÓN
INT2606-I	75 C/BASE FIJA

**RUEDA CHAPA Y GOMA (#)**

CÓDIGO	DESCRIPCIÓN
INT2611-I	75 C/BASE GIRATORIA Y FRENO

**RUEDA TECNO GOMA GRIS C/BASE GIRATORIA (#)**

CÓDIGO	DESCRIPCIÓN
INT2703-I	50
INT2705-I	80

**RUEDA SUELTA PP-TR (#)**

CÓDIGO	DESCRIPCIÓN
INT271	200 BUJES

**RUEDA TECNO GOMA GRIS C/BASE GIRATORIA Y FRENO (#)**

CÓDIGO	DESCRIPCIÓN
INT2711-I	50

**RUEDA TECNO GOMA GRIS GIRATORIA PASANTE (#)**

CÓDIGO	DESCRIPCIÓN
INT2803-I	50
INT2805-I	75
INT2812-I	100

**RUEDA TECNO GOMA GRIS (#)**

CÓDIGO	DESCRIPCIÓN
INT2813-I	100 PASANTE C/FRENO

**RUEDA DOBLE COMBINADA GOMA GRIS (#)**

CÓDIGO	DESCRIPCIÓN	CANTIDAD
INT3016-I	60 PERNO 11	X4 U

**RUEDA CÁMARA NEGRA (#)**

CÓDIGO	DESCRIPCIÓN
INT303	

**RUEDA DOBLE NEGRO C/BASE GIRATORIA (#)**

CÓDIGO	DESCRIPCIÓN	CANTIDAD
INT502-I	45	X4 U

**RUEDA PIVOT (#)**

CÓDIGO	DESCRIPCIÓN
INT5801	50 P/PUNTA PORTON
INT5802	100 P/PUNTA PORTON

**RUEDA PLÁSTICA 360 (#)**

CÓDIGO	DESCRIPCIÓN
INTRS362	P/CARRETILLA
INTRS363	P/HORMIGONERA



MECANIC 50 (#)

	CODIGO	DESCRIPCIÓN
<b>LUBRICANTE MULTIUSO</b>	MEC101000	163 GR
<b>AFLOJA TUERCA EN AEROSOL</b>	MEC101002	163 GR
<b>DESOXIDANTE EN AEROSOL</b>	MEC101004	163 GR
<b>LUBRICANTE MULTIPROPÓSITO C/PTFE</b>	MEC101007	163 GR
<b>GRASA DE LITIO EN AEROSOL</b>	MEC101009	170 GR
<b>GRASA GRAFITADA EN AEROSOL</b>	MEC101010	185 GR

	CÓDIGO	DESCRIPCIÓN
<b>LIMPIA CONTACTO EN AEROSOL</b>	MEC101200	150 GR
<b>LUBRICANTE PARA CADENA MOTO</b>	MEC101300	150 GR
<b>SILICONA EN AEROSOL</b>	MEC101314	260 GR
<b>ADHESIVO P/PVC EN AEROSOL</b>	MEC101451	150 GR
<b>LUBRICANTE P/ARMAS EN AEROSOL</b>	MEC101460	163 GR
<b>LIMPIADOR DE ARMAS EN AEROSOL</b>	MEC101461	163 GR



### ACEITERA P/BICICLETA

MECANIC 50 (#)

CÓDIGO	DESCRIPCIÓN
MEC101504	100 ML



### GRASA GRAFITADA

MECANIC 50 (#)

CÓDIGO	DESCRIPCIÓN
MEC101520	POTE 100 GR



### GRASA AMARILLA

MECANIC 50 (#)

CÓDIGO	DESCRIPCIÓN
MEC101540	POTE 100 GR



### HOJA LIJA AL AGUA

HUNTER

CÓDIGO	DESCRIPCIÓN	CANTIDAD
HUN1060	GRANO 60	X100 U
HUN1080	GRANO 80	X100 U
HUN1100	GRANO 100	X100 U
HUN1120	GRANO 120	X100 U
HUN1150	GRANO 150	X100 U
HUN1180	GRANO 180	X100 U
HUN1220	GRANO 220	X100 U
HUN1240	GRANO 240	X100 U
HUN1280	GRANO 280	X100 U

### LIJA MULTIUSO ROJA

HUNTER

CÓDIGO	DESCRIPCIÓN	CANTIDAD
HUN2220	EXTRAFINO 180/220	X50 U
HUN2150	FINO 120/150	X50 U
HUN2100	MEDIANO 80/100	X50 U
HUN2060	GRUESO 50/60	X50 U
HUN2040	EXTRAGRUESO 36/40	X50 U

### KIT PARCHE REPARACIÓN

HUNTER

CÓDIGO	DESCRIPCIÓN	CANTIDAD
HUNKIT01	250 CM3	X12 U





### COLA VINÍLICA

CONGO (#)

CÓDIGO	DESCRIPCIÓN	CANTIDAD
CONG101	110 GRS	X12 U
CONG102	220 GRS	X12 U
CONG103	500 GRS	X12 U
CONG104	1 KG	X6 U



### ADHESIVO DE CONTACTO C-2100

CONGO (#)

CÓDIGO	DESCRIPCIÓN	CANTIDAD
CONG200	40 GR	X6 U
CONG201	110 GR	X6 U
CONG202	200 GR	X6 U
CONG203	400 ML	X6 U
CONG204	750 ML	X6 U



### ADHESIVO PVC

MIDORI (#)

CÓDIGO	DESCRIPCIÓN	CANTIDAD
DORI3060	60 CC	X12 U



### SELLAROSCA

MIDORI (#)

CÓDIGO	DESCRIPCIÓN	CANTIDAD
DORI1025	25 CC	X6 U



### SELLAROSCA HD

LÖSUNG (#)

CÓDIGO	DESCRIPCIÓN	CANTIDAD
LHD1050	50 CC	X6 U



### POXIPOL

POXIPOL

CÓDIGO	DESCRIPCIÓN	CANTIDAD
POXI100	METÁLICO 21 GRS / 14 ML	X6 U



### POXIPOL

POXIPOL

CÓDIGO	DESCRIPCIÓN	CANTIDAD
POXI101	TRANSPARENTE 16GRS / 14 ML	X6 U



### POXIRAN

POXIPOL

CÓDIGO	DESCRIPCIÓN	CANTIDAD
POXI200	POMO 23 GRS	X6 U



### POXILINA

POXIPOL

CÓDIGO	DESCRIPCIÓN	CANTIDAD
POXI300	70 GRS	X6 U



### FASTIX INTERIOR 25 GRS

POXIPOL

CÓDIGO	DESCRIPCIÓN	CANTIDAD
POXI400	TRANSPARENTE	X6 U
POXI401	BLANCO	X6 U
POXI403	NEGRO	X6 U



### FASTIX EXTERIOR

POXIPOL

CÓDIGO	DESCRIPCIÓN	CANTIDAD
POXI402	TRANSPARENTE 25 GRS	X6 U



### FASTIX ALTA TEMPERATURA

POXIPOL

CÓDIGO	DESCRIPCIÓN	CANTIDAD
POXI406	25 GRS	X6 U



### LA GOTITA

POXIPOL

CÓDIGO	DESCRIPCIÓN	CANTIDAD
POXI500	2 ML	X6 U



### LA GOTITA GEL

POXIPOL

CÓDIGO	DESCRIPCIÓN	CANTIDAD
POXI501	3 GRS	X6 U



### ÉCCOLE

POXIPOL

CÓDIGO	DESCRIPCIÓN	CANTIDAD
POXI600	9 GRS	X6 U



### EL PULPITO

POXIPOL

CÓDIGO	DESCRIPCIÓN	CANTIDAD
POXI700	50 GRS	X6 U



### UNIPOX

POXIPOL

CÓDIGO	DESCRIPCIÓN	CANTIDAD
POXI900	25 ML	X6 U



### VOLIGOMA

POXIPOL

CÓDIGO	DESCRIPCIÓN	CANTIDAD
POXI1100	30 ML	X12 U



### WD-40

POXIPOL

CÓDIGO	DESCRIPCIÓN	CANTIDAD
POXI1200	155 GRS	X12 U

### LLAVE "T" HEXAGONAL ALLEN

N.RUCCI HERRAMIENTAS

CÓDIGO	DESCRIPCIÓN	CANTIDAD
RTH1025	2,5 MM	X10 U
RTH1030	3 MM	X10 U
RTH1040	4 MM	X10 U
RTH1050	5 MM	X10 U
RTH1060	6 MM	X10 U
RTH1070	7 MM	X10 U
RTH1080	8 MM	X10 U
RTH1100	10 MM	X10 U



### EXHIBIDOR LLAVE "T" ALLEN

N.RUCCI HERRAMIENTAS

CÓDIGO	DESCRIPCIÓN
RETM01	8 PIEZAS

### BOCALLAVE "T" CORTA

N.RUCCI HERRAMIENTAS

CÓDIGO	DESCRIPCIÓN	CANTIDAD
RBT1006	N°6	X10 U
RBT1007	N°7	X10 U
RBT1008	N°8	X10 U
RBT1009	N°9	X10 U
RBT1010	N°10	X10 U
RBT1011	N°11	X10 U
RBT1012	N°12	X10 U
RBT1013	N°13	X10 U
RBT1014	N°14	X10 U
RBT1/4	1/4"	X10 U
RBT5/16	5/16"	X10 U
RBT3/8	3/8"	X10 U
RBT7/16	7/16"	X10 U
RBT1/2	1/2"	X10 U
RBT9/16	9/16"	X10 U



### EXHIBIDOR BOCALLAVE "T" MILIMÉTRICAS

N.RUCCI HERRAMIENTAS

CÓDIGO	DESCRIPCIÓN
REBT01	27 PIEZAS (3 UNIDADES POR MEDIDA)

### DESTORNILLADOR PLANO CÓNICO

N.RUCCI HERRAMIENTAS

CÓDIGO	DESCRIPCIÓN	CANTIDAD
RDPC4100	4 X 100	X6 U
RDPC5100	5 X 100	X6 U
RDPC5125	5 X 125	X6 U
RDPC5150	5 X 150	X6 U
RDPC6100	6 X 100	X6 U
RDPC6150	6 X 150	X6 U
RDPC6350	6 X 350	X6 U
RDPC8200	8 X 200	X6 U



### EXHIBIDOR LLAVE "T" TORX

N.RUCCI HERRAMIENTAS

CÓDIGO	DESCRIPCIÓN
RETTX01	8 PIEZAS

### DESTORNILLADOR PHILLIPS

N.RUCCI HERRAMIENTAS

CÓDIGO	DESCRIPCIÓN	CANTIDAD
RDPH5100	PH1 - 5 X 100	X6 U
RDPH6100	PH2 - 6 X 100	X6 U
RDPH6150	PH2 - 6 X 150	X6 U
RDPH6350	PH2 - 6 X 350	X6 U
RDPH8150	PH3 - 8 X 150	X6 U





### DESTORNILLADOR PLANO RECTO

N.RUCCI HERRAMIENTAS

CÓDIGO	DESCRIPCIÓN	CANTIDAD
RDPR3200	3 X 200 MM	X6 U
RDPR4250	4 X 250 MM	X6 U



### BLISTER DESTORNILLADORES X 6 UNIDADES

N.RUCCI HERRAMIENTAS

CÓDIGO	DESCRIPCIÓN
RBD2006	3 PLANOS / 3 PHILLIPS



### EXHIBIDOR DESTORNILLADORES (PHILLIPS Y PLANOS)

N.RUCCI HERRAMIENTAS

CÓDIGO	DESCRIPCIÓN
REX2063	63 PIEZAS (3 UNIDADES POR MEDIDA)



### LLAVE PARA CAÑO

N.RUCCI HERRAMIENTAS

CÓDIGO	DESCRIPCIÓN
RLLC0055	0-55
RLLC0090	0-90



### PINZA PERRO

N.RUCCI HERRAMIENTAS

CÓDIGO	DESCRIPCIÓN
RPA100	AUTOAJUSTABLE



### PINZA CORTAPERRO

N.RUCCI HERRAMIENTAS

CÓDIGO	DESCRIPCIÓN
RPCP100	300 MM



### SACAFILTRO SUNCHO

N.RUCCI HERRAMIENTAS

CÓDIGO	DESCRIPCIÓN
RSF01	50 - 72
RSF02	72 - 98
RSF03	98 - 130



### PINZA PICO DE LORO

N.RUCCI HERRAMIENTAS

CÓDIGO	DESCRIPCIÓN
RPL100	255 MM



## PINZA UNIVERSAL

INGCO (#)

CÓDIGO	DESCRIPCIÓN
ING9101	N°7



## LLAVE AJUSTABLE

INGCO (#)

CÓDIGO	DESCRIPCIÓN
ING9229	10"
ING9230	12"



## MARTILLO GALPONERO MANGO DE FIBRA

INGCO (#)

CÓDIGO	DESCRIPCIÓN
ING9351	N°27



## DESTORNILLADOR PHILLIPS

INGCO (#)

CÓDIGO	DESCRIPCIÓN
ING9279	PH2 X 150 MM



## REMACHADORA MANUAL

INGCO (#)

CÓDIGO	DESCRIPCIÓN
ING9525	10,5"



## JUEGO LLAVE COMBINADAS

INGCO (#)

CÓDIGO	DESCRIPCIÓN
ING9231	8 PIEZAS



## LLAVE ALLEN LARGA

INGCO (#)

CÓDIGO	DESCRIPCIÓN
ING9302	9 PIEZAS



## JUEGO TUBO ENCASTRE

INGCO (#)

CÓDIGO	DESCRIPCIÓN
ING9326	1/2" x 12 PIEZAS



## CAJA TUBO ENCASTRE

INGCO (#)

CÓDIGO	DESCRIPCIÓN
ING9328	1/2" X 20 PIEZAS



## KIT HERRAMIENTAS DE AIRE

INGCO (#)

CÓDIGO	DESCRIPCIÓN
ING9721	5 PIEZAS



## MECHA ACERO RÁPIDO TCC

EZETA (#)



CODIGO	DESCRIPCION	CANTIDAD
EZEAR0300	3 MM	X10 U
EZEAR0325	3,25 MM	X10 U
EZEAR0350	3,5 MM	X10 U
EZEAR0375	3,75 MM	X10 U
EZEAR0400	4 MM	X10 U
EZEAR0425	4,25 MM	X10 U
EZEAR0450	4,5 MM	X10 U
EZEAR0475	4,75 MM	X10 U
EZEAR0500	5 MM	X10 U
EZEAR0525	5,25 MM	X10 U
EZEAR0550	5,5 MM	X10 U
EZEAR0575	5,75 MM	X10 U
EZEAR0600	6 MM	X10 U
EZEAR0625	6,25 MM	X10 U
EZEAR0650	6,5 MM	X10 U
EZEAR0675	6,75 MM	X10 U
EZEAR0700	7 MM	X10 U
EZEAR0725	7,25 MM	X10 U
EZEAR0750	7,5 MM	X10 U
EZEAR0775	7,75 MM	X10 U



CODIGO	DESCRIPCION	CANTIDAD
EZEAR0800	8 MM	X10 U
EZEAR0825	8,25 MM	X10 U
EZEAR0850	8,5 MM	X10 U
EZEAR0875	8,75 MM	X10 U
EZEAR0900	9 MM	X5 U
EZEAR0925	9,25 MM	X5 U
EZEAR0950	9,5 MM	X5 U
EZEAR0975	9,75 MM	X5 U
EZEAR1000	10 MM	X5 U
EZEAR1025	10,25 MM	X5 U
EZEAR1075	10,75 MM	X5 U
EZEAR1100	11 MM	X5 U
EZEAR1125	11,25 MM	X5 U
EZEAR1150	11,50 MM	X5 U
EZEAR1175	11,75 MM	X5 U
EZEAR1200	12 MM	X5 U
EZEAR1225	12,25 MM	X5 U
EZEAR1250	12,5 MM	X5 U
EZEAR1300	13 MM	X5 U

## MECHA ACERO RÁPIDO HSS MAX

EZETA (#)



CÓDIGO	DESCRIPCIÓN	CANTIDAD
MAXAR0100	1 MM	X10 U
MAXAR0125	1,25 MM	X10 U
MAXAR0150	1,5 MM	X10 U
MAXAR0175	1,75 MM	X10 U
MAXAR0200	2 MM	X10 U
MAXAR0225	2,25 MM	X10 U
MAXAR0250	2,50 MM	X10 U
MAXAR0275	2,75 MM	X10 U
MAXAR0300	3 MM	X10 U
MAXAR0325	3,25 MM	X10 U
MAXAR0350	3,5 MM	X10 U
MAXAR0375	3,75 MM	X10 U
MAXAR0400	4 MM	X10 U
MAXAR0425	4,25 MM	X10 U
MAXAR0450	4,5 MM	X10 U
MAXAR0475	4,75 MM	X10 U
MAXAR0500	5 MM	X10 U
MAXAR0525	5,25 MM	X10 U
MAXAR0550	5,5 MM	X10 U
MAXAR0575	5,75 MM	X10 U
MAXAR0600	6 MM	X10 U
MAXAR0625	6,25 MM	X10 U



CÓDIGO	DESCRIPCIÓN	CANTIDAD
MAXAR0650	6,5 MM	X10 U
MAXAR0675	6,75 MM	X10 U
MAXAR0700	7 MM	X10 U
MAXAR0725	7,25 MM	X10 U
MAXAR0750	7,5 MM	X10 U
MAXAR0775	7,75 MM	X10 U
MAXAR0800	8 MM	X10 U
MAXAR0825	8,25 MM	X10 U
MAXAR0850	8,5 MM	X10 U
MAXAR0875	8,75 MM	X10 U
MAXAR0900	9 MM	X5 U
MAXAR0925	9,25 MM	X5 U
MAXAR0950	9,5 MM	X5 U
MAXAR1000	10 MM	X5 U
MAXAR1025	10,25 MM	X5 U
MAXAR1050	10,5 MM	X5 U
MAXAR1075	10,75 MM	X5 U
MAXAR1100	11 MM	X5 U
MAXAR1125	11,25 MM	X5 U
MAXAR1150	11,5 MM	X5 U
MAXAR1175	11,75 MM	X5 U
MAXAR1250	12,5 MM	X5 U



### MECHA HAMMER HORMIGÓN 8 MM

EZETA (#)

CÓDIGO	DESCRIPCIÓN	CANTIDAD
EZHA08110	8 X 110 MM	X5 U
EZHA08160	8 X 160 MM	X5 U
EZHA08210	8 X 210 MM	X5 U
EZHA08260	8 X 260 MM	X5 U
EZHA08300	8 X 300 MM	X5 U
EZHA08350	8 X 350 MM	X5 U
EZHA08410	8 X 410 MM	X5 U
EZHA08460	8 X 460 MM	X5 U



### MECHA HAMMER HORMIGÓN 10 MM

EZETA (#)

CÓDIGO	DESCRIPCIÓN	CANTIDAD
EZHA10110	10 X 110 MM	X5 U
EZHA10160	10 X 160 MM	X5 U
EZHA10210	10 X 210 MM	X5 U
EZHA10260	10 X 260 MM	X5 U
EZHA10300	10 X 300 MM	X5 U
EZHA10350	10 X 350 MM	X5 U
EZHA10410	10 X 410 MM	X5 U
EZHA10460	10 X 460 MM	X5 U
EZHA10600	10 X 600 MM	X5 U



### MECHA HAMMER HORMIGÓN 12 MM

EZETA (#)

CÓDIGO	DESCRIPCIÓN	CANTIDAD
EZHA12110	12 X 110 MM	X5 U
EZHA12160	12 X 160 MM	X5 U
EZHA12210	12 X 210 MM	X5 U
EZHA12260	12 X 260 MM	X5 U
EZHA12300	12 X 300 MM	X5 U
EZHA12350	12 X 350 MM	X5 U
EZHA12410	12 X 410 MM	X5 U
EZHA12460	12 X 460 MM	X5 U
EZHA12600	12 X 600 MM	X5 U



### MECHA HAMMER HORMIGÓN 14 MM

EZETA (#)

CÓDIGO	DESCRIPCIÓN	CANTIDAD
EZHA14160	14 X 160 MM	X5 U
EZHA14210	14 X 210 MM	X5 U
EZHA14260	14 X 260 MM	X5 U
EZHA14300	14 X 300 MM	X5 U
EZHA14350	14 X 350 MM	X5 U
EZHA14410	14 X 410 MM	X5 U



### MECHA DE WIDIA CORTA

EZETA (#)

CÓDIGO	DESCRIPCIÓN	CANTIDAD
EZW006	6 MM	X12 U
EZW008	8 MM	X12 U
EZW012	12 MM	X6 U
EZW014	14 MM	X6 U



### MECHA DE WIDIA LARGA

EZETA (#)

CÓDIGO	DESCRIPCIÓN	CANTIDAD
EZW206	6 X 200 MM	X5 U
EZW208	8 X 200 MM	X5 U
EZW210	10 X 200 MM	X5 U
EZW212	12 X 200 MM	X5 U
EZW408	8 X 400 MM	X5 U
EZW410	10 X 400 MM	X5 U



### MECHA DE WEDIA MAX MUROS

EZETA (#)

CÓDIGO	DESCRIPCIÓN	CANTIDAD
MAXMU005	5 MM	X10 U
MAXMU006	6 MM	X10 U
MAXMU008	8 MM	X10 U
MAXMU010	10 MM	X5 U
MAXMU012	12 MM	X5 U



### ADAPTADOR PARA COPA MAX

EZETA (#)

CÓDIGO	DESCRIPCIÓN
MAXPE0400	COPA SDS X 400 MM



### SET 4 MECHAS WIDIA P/MURO

EZETA (#)

CÓDIGO	DESCRIPCIÓN
EZSET004	4 MM, 5 MM, 6 MM, 8MM



### SET 6 MECHAS ACERO RÁPIDO

EZETA (#)

CÓDIGO	DESCRIPCIÓN
EZSET006	2 MM, 3 MM, 4 MM, 5 MM, 6 MM, 8 MM



### SET 19 MECHAS ACERO RÁPIDO TCC

EZETA (#)

CÓDIGO	DESCRIPCIÓN
EZSET019	1 MM, 1,50 MM, 2 MM, 2,5 MM, 3 MM, 3,5 MM, 4 MM, 4,5 MM, 5 MM, 5,5 MM, 6 MM, 6,5 MM, 7 MM, 7,5 MM, 8 MM, 8,5 MM, 9 MM, 9,5 MM, 10 MM



### SET 19 MECHAS ACERO RÁPIDO HSS MAX

EZETA (#)

CÓDIGO	DESCRIPCIÓN
EZSET019	1 MM, 1,50 MM, 2 MM, 2,5 MM, 3 MM, 4 MM, 4,5 MM, 5 MM, 5,5 MM, 6 MM, 6,5 MM, 7 MM, 7,5 MM, 8 MM, 8,5 MM, 9 MM, 9,5 MM, 10 MM



### EXHIBIDOR P/MOSTRADOR MECHAS TCC

EZETA (#)

CÓDIGO	DESCRIPCIÓN
EZEX010	31 X 40 X 18,5 CM



### EXHIBIDOR P/MOSTRADOR MECHAS MAX

EZETA (#)

CÓDIGO	DESCRIPCIÓN
MAXEX010	31 X 40 X 18,5 CM



### TALADRO ATORNILLADOR 12V

EZETA (#)

CÓDIGO	DESCRIPCIÓN
EZHE100	1300 RPM



### TALADRO ATORNILLADOR PERCUTOR 12V

EZETA (#)

CÓDIGO	DESCRIPCIÓN
EZHE101	BATERIA 1500M AH



### TALADRO ATORNILLADOR PERCUTOR 20V

EZETA (#)

CÓDIGO	DESCRIPCIÓN
EZHE102	BATERIA 2000M AH



### TALADRO PERCUTOR

EZETA (#)

CÓDIGO	DESCRIPCIÓN
EZHE200	550W



### TALADRO PERCUTOR

EZETA (#)

CÓDIGO	DESCRIPCIÓN
EZHE200	810W



### ROTOMARTILLO

EZETA (#)

CÓDIGO	DESCRIPCIÓN
EZHE202	850 W ENCASTRE SDS PLUS



### ROTOMARTILLO

EZETA (#)

CÓDIGO	DESCRIPCIÓN
EZHE203	1000 W ENCASTRE SDS PLUS



### AMOLADORA ANGULAR RECARGABLE 20V

EZETA (#)

CÓDIGO	DESCRIPCIÓN
EZHE103	4,5"



### AMOLADORA ANGULAR 900W

EZETA (#)

CÓDIGO	DESCRIPCIÓN
EZHE210	DISCO 115 MM / 4,5"



### AMOLADORA ANGULAR 2600W

EZETA (#)

CÓDIGO	DESCRIPCIÓN
EZHE211	DISCO 180 MM / 7"



**DELANTAL RKS PARTIDO DESCARNE**

CANOR (#)

CÓDIGO	DESCRIPCIÓN
CANOR001	50 CM X 80 CM



**GUANTE DESCARNE 1/2 PASEO**

CANOR (#)

CÓDIGO	DESCRIPCIÓN
CANOR200	TALLE N°10



**GUANTE VAQUETA 1/2 PASEO CUERO**

CANOR (#)

CÓDIGO	DESCRIPCIÓN
CANOR201	TALLE N°10



**GUANTE DESCARNE COMBINACIÓN JEANS**

CANOR (#)

CÓDIGO	DESCRIPCIÓN
CANOR202	TALLE N°10 CORTO



**GUANTE VAQUETA 1/2 PASEO COMBINADO**

CANOR (#)

CÓDIGO	DESCRIPCIÓN
CANOR209	TALLE N°10



**GUANTE VAQUETA AMERICANO**

CANOR (#)

CÓDIGO	DESCRIPCIÓN
CANOR212	TALLE N°10 CORTO



**GUANTE VAQUETA AMERICANO**

CANOR (#)

CÓDIGO	DESCRIPCIÓN
CANOR213	TALLE N°10 LARGO



**GUANTE VAQUETA AMERICANO COMBINADO**

CANOR (#)

CÓDIGO	DESCRIPCIÓN
CANOR214	TALLE N°10 CORTO



**GUANTE VAQUETA AMERICANO COMBINADO**

CANOR (#)

CÓDIGO	DESCRIPCIÓN
CANOR215	TALLE N°10 LARGO



**GUANTE ALGODÓN TEJIDO**

CANOR (#)

CÓDIGO	DESCRIPCIÓN
CANOR500	TALLE N°10



### MECHA PARA PARED (#)

CÓDIGO	DESCRIPCIÓN
L5354006	6 MM X 400



### JUEGO MECHA "PALETA" (#)

CÓDIGO	DESCRIPCIÓN
L5328006	6 PIEZAS

### MANDRIL (#)

CÓDIGO	DESCRIPCIÓN
L5181010	10 MM ROSCA 3/8"
L5181313	13 MM ROSCA 1/2"



### HOJAS DE SIERRA P/CALADORA DE MANO (#)

CÓDIGO	DESCRIPCIÓN
L3336005	JUEGO X 5 PIEZAS



### HOJAS DE SIERRA P/CALADORA DE MANO (#)

CÓDIGO	DESCRIPCIÓN
L3336008	JUEGO X 8 PIEZAS



### BOCALLAVE MAGNÉTICA (#)

CÓDIGO	DESCRIPCIÓN
L1660008	5/16" X 5 PIEZAS
L1660010	3/8" X 5 PIEZAS



### LAPIZ CARPINTERO (#)

CÓDIGO	DESCRIPCIÓN
L4570144	BRIONI



### FORMÓN CARPINTERO (#)

CÓDIGO	DESCRIPCIÓN
L3158006	1/4"
L3158008	5/16"
L3158010	3/8"
L3158013	1/2"
L3158016	5/8"
L3158019	3/4"
L3158022	7/8"
L3158025	1"



### SERRUCHO CARPINTERO PROFESIONAL (#)

CÓDIGO	DESCRIPCIÓN
L6520018	18"
L6520020	20"
L6520022	22"



### TENAZA ARMADOR (#)

CÓDIGO	DESCRIPCIÓN
L6780225	9"
L6780250	11"



### TENAZA CARPINTERO (#)

CÓDIGO	DESCRIPCIÓN
L6781150	6"
L6781175	7"
L6781200	8"



### MARTILLO CARPINTERO (#)

CÓDIGO	DESCRIPCIÓN
L5210916	N°16
L5210918	N°18
L5210920	N°20
L5210922	N°22
L5210925	N°25



### MARTILLO BOLITA (#)

CÓDIGO	DESCRIPCIÓN
L5210110	110 GRs. (1/4 LB)
L5210220	220 GRs. (1/2 LB)
L5210330	330 GRs. (3/4 LB)
L5210440	440 GRs. (1 LB)
L5210660	660 GRs. (1-1/2 LB)
L5210880	880 GRs. (2 LB)



### MARTILLO GALPONERO 27 MM (#)

CÓDIGO	DESCRIPCIÓN
L5211017	CABO FIBRA DE VIDRIO
L5211027	CABO MADERA



### PRENSA CARPINTERO (#)

CÓDIGO	DESCRIPCIÓN
L6050515	50 X 150 MM
L6050520	50 X 200 MM
L6050530	50 X 300 MM



### PRENSA "G" (#)

CÓDIGO	DESCRIPCIÓN
L6056003	N°3



### ESPÁTULA PARA PINTOR CABO DE MADERA (#)

CÓDIGO	DESCRIPCIÓN
L3014025	1"
L3014038	1-1/2"
L3014050	2"
L3014063	2-1/2"
L3014075	3"
L3014088	3-1/2"
L3014100	4"
L3014125	5"



### TIRALINEAS (CHOCLA) (#)

CÓDIGO	DESCRIPCIÓN
L7220227	C/ENROLLADOR



### NIVEL DE ALUMINIO TIPO "BOX" (\*)

CÓDIGO	DESCRIPCIÓN
L5616300	300 MM
L5616400	400 MM
L5616500	500 MM



### TIRALINEAS (CHOCLA) (#)

CÓDIGO	DESCRIPCIÓN
L7220230	EN JUEGO C/ENROLLADOR



### NIVEL DE ALUMINIO TIPO "BOX" (\*)

CÓDIGO	DESCRIPCIÓN
L5617500	C/REGULACIÓN DE ANGULO 20"



### SERRUCHO PARA DURLOCK (#)

CÓDIGO	DESCRIPCIÓN
L6520150	



### NIVEL DE ALUMINIO TIPO "H" (\*)

CÓDIGO	DESCRIPCIÓN
L5618300	300 MM
L5618400	400 MM
L5618500	500 MM



### ENGRAPADORA MANUAL (#)

CÓDIGO	DESCRIPCIÓN
L2920100	



### PISTOLA PORTA CARTUCHO DE SILICONA (#)

CÓDIGO	DESCRIPCIÓN
L5950101	



### PUNTAS PHILLIPS (#)

CÓDIGO	DESCRIPCIÓN
L6192002	H2



### REMACHADORA MANUAL (#)

CÓDIGO	DESCRIPCIÓN
L6351004	4 BOQUILLAS



### DESTORNILLADOR PLANO 5 MM (#)

CÓDIGO	DESCRIPCIÓN
L2645125	5 MM X 125 MM
L2645150	5 MM X 150 MM
L2645200	5 MM X 200 MM



### DESTORNILLADOR RELOJERO (#)

CÓDIGO	DESCRIPCIÓN
L2592416	16 PIEZAS MANGO METÁLICO



### DESTORNILLADOR PLANO 6 MM (#)

CÓDIGO	DESCRIPCIÓN
L2646125	6 MM X 125 MM
L2646150	6 MM X 150 MM
L2646200	6 MM X 200 MM



### DESTORNILLADOR PHILLIPS 5 MM (#)

CÓDIGO	DESCRIPCIÓN
L2655125	5 MM X 125 MM
L2655150	5 MM X 150 MM
L2655200	5 MM X 200 MM



### DESTORNILLADOR PLANO 8 MM (#)

CÓDIGO	DESCRIPCIÓN
L2648150	8 MM X 150 MM
L2648200	8 MM X 200 MM



### DESTORNILLADOR PHILLIPS 6 MM (#)

CÓDIGO	DESCRIPCIÓN
L2656125	6 MM X 125 MM
L2656150	6 MM X 150 MM
L2656200	6 MM X 200 MM



### DESTORNILLADOR X 6 PIEZAS (#)

CÓDIGO	DESCRIPCIÓN
L2592061	3 PUNTAS PLANAS / 3 PUNTAS PHILLIPS



### DESTORNILLADOR PHILLIPS 8 MM (#)

CÓDIGO	DESCRIPCIÓN
L2658150	8 MM X 150 MM
L2658200	8 MM X 200 MM





### LLAVE "T" CORTA (#)

CÓDIGO	DESCRIPCIÓN
L5091068	8 MM
L5091070	10 MM
L5091071	11 MM
L5091073	13 MM



### LLAVE "T" LARGA (#)

CÓDIGO	DESCRIPCIÓN
L5091108	8 MM
L5091110	10 MM
L5091111	11 MM
L5091113	13 MM



### JUEGO DE PUNTAS Y TUBOS MANGO "T" (#)

CÓDIGO	DESCRIPCIÓN
L2592121	20 PIEZAS



### JUEGO DE LLAVES HEXAGONAL LARGA EN "L" (#)

CÓDIGO	DESCRIPCIÓN
L4970107	7 PIEZAS 2,5 MM A 10 MM



### JUEGO DE LLAVES HEXAGONAL CORTA EN "L" (#)

CÓDIGO	DESCRIPCIÓN
L4970109	9 PIEZAS 1,5 MM A 10 MM



### JUEGO DE ESTRELLAS C/AGUJERO (#)

CÓDIGO	DESCRIPCIÓN
L4949009	9 PIEZAS



### DESTORNILLADOR/LLAVE ESTRELLA (#)

CÓDIGO	DESCRIPCIÓN
L4948908	8 PIEZAS EN 1



### PUNTAS TORX (#)

CÓDIGO	DESCRIPCIÓN
L6190615	15 PIEZAS



### JUEGO DE PUNTAS (#)

CÓDIGO	DESCRIPCIÓN
L6190740	40 PIEZAS



### CABLE PUENTE PARA BATERÍA (#)

CÓDIGO	DESCRIPCIÓN
L1930300	8.5 MM X 2,15 MTS



### ACEITERA MANUAL PICO RÍGIDO (#)

CÓDIGO	DESCRIPCIÓN
L1080250	250 CC



### IMÁN TELESCÓPICO (#)

CÓDIGO	DESCRIPCIÓN
L4407010	TIPO LAPICERA 4 KG



### LLAVE SACA FILTRO (#)

CÓDIGO	DESCRIPCIÓN
L5062020	A CADENA



### LLAVE SACA FILTRO (#)

CÓDIGO	DESCRIPCIÓN
L5062030	A FLEJE METÁLICO



### LLAVE SACA FILTRO (#)

CÓDIGO	DESCRIPCIÓN
L5062040	FRONTAL



### LLAVE TUBO ENCASTRE 12 PIEZAS (#)

CÓDIGO	DESCRIPCIÓN
L5091348	1/4"
L5091350	1/2"



### CARRITO HIDRÁULICO (#)

CÓDIGO	DESCRIPCIÓN
L2496002	2 TON



### LLAVE/MANIJA C/CRIQUE ENCASTRE (#)

CÓDIGO	DESCRIPCIÓN
L5091003	1/2"



### MANGO DE FUERZA P/LLAVE DE TUBO (#)

CÓDIGO	DESCRIPCIÓN
L5091006	ENCASTRE 1/2" LARGO 15" (380 MM)



### LLAVE "T" CORREDIZA (#)

CÓDIGO	DESCRIPCIÓN
L5091018	ENCASTRE 1/2"



### LLAVE AJUSTABLE (#)

CÓDIGO	DESCRIPCIÓN
L4804006	6"
L4804008	8"
L4804010	10"
L4804012	12"
L4804015	15"



### LLAVE AJUSTABLE FOSFATIZADA (#)

CÓDIGO	DESCRIPCIÓN
L4805006	6"
L4805008	8"
L4805010	10"
L4805012	12"



**LLAVE PARA CAÑO TIPO "SUECA" (#)**

CÓDIGO	DESCRIPCIÓN
L5031025	1"
L5031038	1-1/2"
L5031050	2"



**TIJERA CORTA CAÑO PVC (#)**

CÓDIGO	DESCRIPCIÓN
L6890158	HASTA 1-5/8" (43 MM)



**CORTACAÑOS DE COBRE (#)**

CÓDIGO	DESCRIPCIÓN
L2350322	DE 3 A 22 MM



**CORTACAÑOS DE COBRE (#)**

CÓDIGO	DESCRIPCIÓN
L2350332	DE 3 A 32 MM



**CORTA VIDRIO (#)**

CÓDIGO	DESCRIPCIÓN
L2462050	6 RUEDAS



**PINZA PERRO (#)**

CÓDIGO	DESCRIPCIÓN
L5802010	10"



**PINZA P/CORTAR CERÁMICA (#)**

CÓDIGO	DESCRIPCIÓN
L5806008	8"



**PINZA PICO DE LORO (#)**

CÓDIGO	DESCRIPCIÓN
L5808005	10"



**PINZA PICO DE LORO DOBLE CORREDERA (#)**

CÓDIGO	DESCRIPCIÓN
L5808010	10"



**PINZA SACABOCADO (#)**

CÓDIGO	DESCRIPCIÓN
L5809005	2 MM A 4.5 MM



**PINZA UNIVERSAL (#)**

CÓDIGO	DESCRIPCIÓN
L5809007	7"
L5809008	8"



**ALICATE CORTE DIAGONAL (#)**

CÓDIGO	DESCRIPCIÓN
L1342150	6"
L1342175	7"



**ARCO P/SIERRA CAÑO CUADRADO (#)**

CÓDIGO	DESCRIPCIÓN
L1523015	MANGO PLÁSTICO 12"
L1523010	MANGO METÁLICO 12"



**ARCO P/SIERRA CAÑO TUBULAR (#)**

CÓDIGO	DESCRIPCIÓN
L1523020	MANGO METÁLICO



**ARCO P/SIERRA (#)**

CÓDIGO	DESCRIPCIÓN
L1523018	JUNIOR



**SOPORTE ESCUADRA MAGNÉTICO (#)**

CÓDIGO	DESCRIPCIÓN
L6701109	9 X 9 CM (3")
L6702211	11 X 11 CM (4")



**PINZA P/ MASA (#)**

CÓDIGO	DESCRIPCIÓN
L5806300	300 AMP
L5806500	500 AMP



**PINZA PORTA ELECTRODO (#)**

CÓDIGO	DESCRIPCIÓN
L5808300	300 AMP
L5808500	500 AMP



**MORSA FIJA (#)**

CÓDIGO	DESCRIPCIÓN
L5451003	3"



**TIJERA HOJALATERO MOD. STILSON (#)**

CÓDIGO	DESCRIPCIÓN
L6995008	8"
L6995010	10"
L6995012	12"



**TIJERA CORTA PERNO (#)**

CÓDIGO	DESCRIPCIÓN
L6953012	12"
L6953024	24"



**TIJERA CORTA ALAMBRE (#)**

CÓDIGO	DESCRIPCIÓN
L6953008	8"



**TIJERA MULTIUSO CORTA TODO (#)**

CÓDIGO	DESCRIPCIÓN
L7080008	8"



### TIJERA UNIVERSAL (#)

CÓDIGO	DESCRIPCIÓN
L7080125	5"
L7080150	6"
L7080200	8" (BRACO)



### CUTTER 18 MM (#)

CÓDIGO	DESCRIPCIÓN
L2551801	PLÁSTICA
L2551804	MANGO DE GOMA
L2551808	MANGO DE ALUMINIO

### LIMA P/MOTOSIERRAS (#)

CÓDIGO	DESCRIPCIÓN
L4686316	3/16"
L4686732	7/32"



### PIEDRA P/AFILAR (#)

CÓDIGO	DESCRIPCIÓN
L5728200	DOBLE FAZ 8"



### PIEDRA P/AFILAR (#)

CÓDIGO	DESCRIPCIÓN
L5728225	SIMPLE OVALADA 9"



### PIEDRA ESMERIL P/AMOLADORA DE BANCO (#)

CÓDIGO	DESCRIPCIÓN
L5726150	ÓXIDO DE ALUMINIO 6"
L5726200	ÓXIDO DE ALUMINIO 8"



### CEPILLO DE ACERO (#)

CÓDIGO	DESCRIPCIÓN
L2149001	MANGO PLÁSTICO



### CEPILLO DE ACERO (#)

CÓDIGO	DESCRIPCIÓN
L2149417	4 X 17 MANGO DE MADERA



### CEPILLO DE ACERO (#)

CÓDIGO	DESCRIPCIÓN
L2149619	6 X 19 RECTANGULAR



### CEPILLO C/DEPRIMIDO (#)

CÓDIGO	DESCRIPCIÓN
L2143115	TRENZADO 115 MM



### CEPILLO ACERO ONDULADO CIRCULAR P/AMOLADORA DE BANCO (#)

CÓDIGO	DESCRIPCIÓN
L2140125	125 MM
L2140150	150 MM
L2140175	175 MM
L2140200	200 MM



### CEPILLO ACERO ONDULADO CIRCULAR C/VÁSTAGO (#)

CÓDIGO	DESCRIPCIÓN
L2141050	50 MM
L2141075	75 MM
L2141100	100 MM



### CEPILLO ACERO P/AMOLADORA MANUAL (#)

CÓDIGO	DESCRIPCIÓN
L2143010	CENTRO DEPRIMIDO 100 MM

**CEPILLO COPA ONDULADO (#)**

CÓDIGO	DESCRIPCIÓN
L2144075	75 MM
L2144100	100 MM

**DISCO FLAP ÓXIDO DE ALUMINIO 115 (#)**

CÓDIGO	DESCRIPCIÓN
L4626440	GRANO 40
L4626460	GRANO 60
L4626480	GRANO 80
L4626498	GRANO 120

**CEPILLO COPA ONDULADO C/VÁSTAGO (#)**

CÓDIGO	DESCRIPCIÓN
L2145050	50 MM
L2145075	75 MM

**DISCO DIAMANTADO SEGMENTADO (#)**

CÓDIGO	DESCRIPCIÓN
L2863115	115 X 22.2 MM
L2863180	180 X 22.2 MM

**GUANTE (#)**

CÓDIGO	DESCRIPCIÓN
L3222010	DESCARNE Y LONA

**GUANTE DE LÁTEX (#)**

CÓDIGO	DESCRIPCIÓN
L3224001	N°9 (L)
L3224002	N°10 (XL)

**ABRAZADERA METÁLICA (#)**

CÓDIGO	DESCRIPCIÓN
L1046010	12-19 MM
L1046030	14-27 MM
L1046040	21-38 MM
L1046050	32-51 MM
L1046060	38-57 MM
L1046070	51-76 MM
L1046080	76-102 MM

**CADENA GALVANIZADA X 12,5 KGS (#)**

CÓDIGO	DESCRIPCIÓN
L1965025	N°25
L1965030	N°30
L1965035	N°35
L1965040	N°40
L1965045	N°45
L1965050	N°50
L1965060	N°60
L1965070	N°70

**ALAMBRE GALVANIZADO X 2 KG (#)**

CÓDIGO	DESCRIPCIÓN
L1150218	N°18
L1150220	N°20
L1150222	N°22

**TEJIDO HEXAGONAL X 30 MTS (#)**

CÓDIGO	DESCRIPCIÓN
L1151312	1/2" X 1,20 MTS
L1151910	3/4" X 1 MTS
L1151912	3/4" X 1,20 MTS
L1151915	3/4" X 1,50 MTS

**TEJIDO MOSQUITERO GALVANIZADO X 30 MTS (#)**

CÓDIGO	DESCRIPCIÓN
L1253010	1 MTS
L1253012	1,20 MTS

**TIJERA CORTA CERCO (#)**

CÓDIGO	DESCRIPCIÓN
L6920550	55 CM

**TIJERA PARA PODAR (#)**

CÓDIGO	DESCRIPCIÓN
L7130200	8"

**SERRUCHO PARA PODAR (#)**

CÓDIGO	DESCRIPCIÓN
L6520350	12"

**MACHETE C/ MANGO PLÁSTICO (#)**

CÓDIGO	DESCRIPCIÓN
L5120020	20"
L5120022	22"

**HACHA C/CABO DE MADERA (#)**

CÓDIGO	DESCRIPCIÓN
L3300600	600 GRS

**HACHA C/CABO FIBERGLASS (#)**

CÓDIGO	DESCRIPCIÓN
L3303750	750 GRS

**HACHA TUMBA SIN CABO (#)**

CÓDIGO	DESCRIPCIÓN
L3300412	4-1/2"

**RASTRILLO DE HIERRO (#)**

CÓDIGO	DESCRIPCIÓN
L6254614	14 DIENTES

**RASTRILLO DE HIERRO (#)**

CÓDIGO	DESCRIPCIÓN
L6254616	16 DIENTES

**HORQUILLA S/CABO (#)**

CÓDIGO	DESCRIPCIÓN
L3375040	4 DIENTES

**HORQUILLA S/CABO (#)**

CÓDIGO	DESCRIPCIÓN
L3375050	5 DIENTES

**BARREHOJAS PLÁSTICO**

MEDIO GIRO

CÓDIGO	DESCRIPCIÓN	CANTIDAD
MG900	40 CM	X20 U

**BARREHOJAS PLÁSTICO**

CRECCHIO (#)

CÓDIGO	DESCRIPCIÓN	CANTIDAD
CRE7010	42 CM	X10 U

**BARREHOJAS PLÁSTICO**

CRECCHIO (#)

CÓDIGO	DESCRIPCIÓN	CANTIDAD
CRE7020	60 CM	X10 U

**BARREHOJAS METÁLICO (#)**

CÓDIGO	DESCRIPCIÓN
L1630116	REGULABLE

**BARREHOJAS METÁLICO (#)**

CÓDIGO	DESCRIPCIÓN
L1630120	C/MANGO EXTENSIBLE

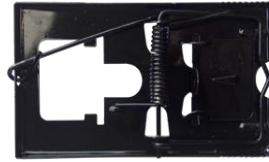
**TRAMPA P/RATAS (#)**

CÓDIGO	DESCRIPCIÓN
L7760015	DE CHAPA

**JUEGO PARA JARDÍN (#)**

CÓDIGO	DESCRIPCIÓN
L4490603	3 PIEZAS

**ACOPLE DE AJUSTE RÁPIDO (#)**

CÓDIGO	DESCRIPCIÓN
L6390013	1/2" MOD.325

**UNIÓN DOBLE (#)**

CÓDIGO	DESCRIPCIÓN
L6390213	1/2" MOD.323

**CARRETE P/MANGUERA (#)**

CÓDIGO	DESCRIPCIÓN
L6390420	MOD. 1134
L6390460	MOD. 1136

**ASPERSOR TIPO "T" PLÁSTICO (#)**

CÓDIGO	DESCRIPCIÓN
L6390360	MOD. 344

**IRRIGADOR TIPO LANZA (#)**

CÓDIGO	DESCRIPCIÓN
L6390480	MOD. 4331

**PISTOLA P/RIEGO (#)**

CÓDIGO	DESCRIPCIÓN
L6390518	P/ACOPLE RÁPIDO MOD. 6538

**PISTOLA P/RIEGO (#)**

CÓDIGO	DESCRIPCIÓN
L6390520	P/MANGUERA MOD.333

**IRRIGADOR T/PISTOLA (#)**

CÓDIGO	DESCRIPCIÓN
L6390580	6 FUNCIONES C/ACCESORIOS MOD. 6518

**PULVERIZADOR (#)**

CÓDIGO	DESCRIPCIÓN
L6150002	2 LTS





### PULVERIZADOR (#)

CÓDIGO	DESCRIPCIÓN
L6150003	3 LTS
L6150005	5 LTS
L6150008	8 LTS



### PULVERIZADOR MOCHILA (#)

CÓDIGO	DESCRIPCIÓN
L6150016	16 LTS



### CARRETA HORIZONTAL B/PLÁSTICA (\*)

CÓDIGO	DESCRIPCIÓN
L2110015	48 X 72 CM (150 KG)
L2110030	60 X 90 CM (300 KG)



### CARRETA DE CARGA VERTICAL (\*)

CÓDIGO	DESCRIPCIÓN
L2110088	P/170 KGS RUEDAS NEUMÁTICAS
L2110090	P/200 KGS RUEDAS MACIZAS



### CARRETA DE CARGA VERTICAL (\*)

CÓDIGO	DESCRIPCIÓN
L2110092	C/EXTENSIÓN P/250 KGS RUEDA NEUMÁTICA



### ACOPLE P/HERRAMIENTA NEUMÁTICA (#)

CÓDIGO	DESCRIPCIÓN
L1112006	5 PIEZAS



### MEDIDOR DE PRESIÓN DE NEUMÁTICO (#)

CÓDIGO	DESCRIPCIÓN
L5390400	VARILLA FLEXIBLE



### PISTOLA P/INFLAR (\*)

CÓDIGO	DESCRIPCIÓN
L4439016	C/MANOMETRO



### KIT P/COMPRESOR (\*)

CÓDIGO	DESCRIPCIÓN
L4520066	5 PIEZAS



### PISTOLA P/SOPLETEAR (\*)

CÓDIGO	DESCRIPCIÓN
L5850750	C/TANQUE



**INFLADOR DE MANO (#)**

CÓDIGO	DESCRIPCIÓN
L4439011	CHICO SIN BOMBA



**INFLADOR DE MANO (#)**

CÓDIGO	DESCRIPCIÓN
L4439000	CON MANÓMETRO



**INFLADOR DE MANO (#)**

CÓDIGO	DESCRIPCIÓN
L4439007	SIN BOMBA



**INFLADOR DE MANO (#)**

CÓDIGO	DESCRIPCIÓN
L4439008	CON BOMBA



**INFLADOR DE MANO (#)**

CÓDIGO	DESCRIPCIÓN
L4439009	CON BOMBA Y MANÓMETRO



### CINTA TRANSPARENTE

STIKO (#)

CÓDIGO	DESCRIPCIÓN	CANTIDAD
STI100	N°10 12 MM X 7 MTS	X12 U



### CINTA TRANSPARENTE STRAP

STIKO (#)

CÓDIGO	DESCRIPCIÓN	CANTIDAD
STI102	12 MM X 60 MTS	X12 U
STI103	18 MM X 25 MTS	X12 U



### CINTA IMPRESA "FRÁGIL"

STIKO (#)

CÓDIGO	DESCRIPCIÓN	CANTIDAD
STI220	FONDO BLANCO 48 MM X 50 MTS	X36 U



### CINTA PARA EMPAQUE

TACSA

CÓDIGO	DESCRIPCIÓN	CANTIDAD
TCEM01	48 MM X 40 MTS MARRÓN	X36 U
TCEM02	48 MM X 40 MTS TRANSPARENTE	X36 U



### CINTA DOBLE FAZ

TACSA

CÓDIGO	DESCRIPCIÓN	CANTIDAD
TDFZ02	18 MM X 2 MTS	X30 U



### CINTA DE PAPEL

TACSA

CÓDIGO	DESCRIPCIÓN	CANTIDAD
TCDP12	12 MM X 50 MTS	X72 U
TCDP18	18 MM X 50 MTS	X48 U
TCDP24	24 MM X 50 MTS	X36 U
TCDP36	36 MM X 50 MTS	X24 U
TCDP48	48 MM X 50 MTS	X18 U



### BARRA SILICONA (ADHESIVO HOTMELT)

TACSA

CÓDIGO	DESCRIPCIÓN
TPA110	7 MM X 500 GRS
TPA111	11 MM X 500 GRS



### PISTOLA APLICADORA SILICONA

TACSA

CÓDIGO	DESCRIPCIÓN
TPA100	10 W
TPA101	16 W

### CINTA PARA REFRIGERACIÓN

TACSA

CÓDIGO	DESCRIPCIÓN	CANTIDAD
TREF01	SIN ADHESIVO X 20 MTS	X45 U
TREF02	CON ADHESIVO X 20 MTS	X45 U



### CINTA AISLADORA AUTOSOLDABLE

TACSA

CÓDIGO	DESCRIPCIÓN	CANTIDAD
TAUT02	2 MTS NEGRA	X120 U



### CINTA AISLADORA NEGRA

TACSA

CÓDIGO	DESCRIPCIÓN	CANTIDAD
TPLUS05	5 MTS	X200 U
TPLUS10	10 MTS	X150 U
TPLUS20	20 MTS	X100 U



### CINTA AISLADORA X 10 MTS

TACSA

CÓDIGO	DESCRIPCIÓN	CANTIDAD
TPLUS10C	ROJO-AZUL-AMARILLO- VERDE-BLANCA	X150 U



### GRAMPA SUJETA CABLE

TACSA

CÓDIGO	DESCRIPCIÓN	CANTIDAD
TCG08	N°8 X 100 U	X20 U
TCG10	N°10 X 50 U	X20 U
TCG12	N°12 X 20 U	X20 U
TCG15	N°15 X 20 U	X20 U



### GRAMPA SUJETA CABLE COAXIAL

TACSA

CÓDIGO	DESCRIPCIÓN	CANTIDAD
TCG06C	N°6 X 50 U	X20 U
TCG09C	N°9 X 50 U	X20 U
TCG12C	N°12 X 20 U	X20 U





## MÓDULO INTERRUPTOR

TAAD

CÓDIGO	DESCRIPCIÓN	CANTIDAD
S1100	UNIPOLAR BLANCO	X50 U



## MÓDULO PULSADOR

TAAD

CÓDIGO	DESCRIPCIÓN	CANTIDAD
S2100	UNIPOLAR BLANCO	X50 U



## MÓDULO INTERRUPTOR

TAAD

CÓDIGO	DESCRIPCIÓN	CANTIDAD
S3100	COMBINACIÓN BLANCO	X40 U



## MÓDULO TOMACORRIENTE

TAAD

CÓDIGO	DESCRIPCIÓN	CANTIDAD
S4100	BIUSO BLANCO	X50 U



## MÓDULO TOMACORRIENTE

TAAD

CÓDIGO	DESCRIPCIÓN	CANTIDAD
S4700	BIUSO CHATO BLANCO	X50 U



## MÓDULO TAPÓN

TAAD

CÓDIGO	DESCRIPCIÓN	CANTIDAD
S8100	CIEGO BLANCO	X100 U



## MÓDULO TOMACORRIENTE

TAAD

CÓDIGO	DESCRIPCIÓN	CANTIDAD
S4300	20A BLANCO	X50 U

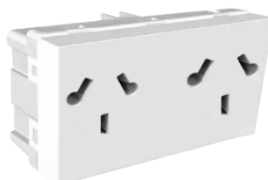

## MÓDULO TOMACORRIENTE

TAAD

CÓDIGO	DESCRIPCIÓN	CANTIDAD
S4500	DOBLE BIUSO BLANCO	X40 U



## MÓDULO INTERRUPTOR "LÍNEA ZEO"

TAAD

CÓDIGO	DESCRIPCIÓN	CANTIDAD
SZ1100	UNIPOLAR BLANCO	X50 U



## MÓDULO TOMA TV

TAAD

CÓDIGO	DESCRIPCIÓN	CANTIDAD
S5200	PIN GRUESO BLANCO	X50 U



## MÓDULO REGULADOR

TAAD

CÓDIGO	DESCRIPCIÓN	CANTIDAD
S5400	DE VENTILADOR BLANCO	X20 U



## MÓDULO ATENUADOR

TAAD

CÓDIGO	DESCRIPCIÓN	CANTIDAD
S5500	DE LUZ BLANCO	X20 U



## MÓDULO CARGADOR USB

TAAD

CÓDIGO	DESCRIPCIÓN	CANTIDAD
S5600	5V 0,7A	X20 U

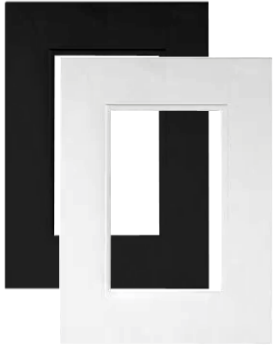

**TAPA BASTIDOR "LÍNEA ZEO"**

TAAD

CÓDIGO	DESCRIPCIÓN	CANTIDAD
SZ7100	BLANCO	X40 U
SZ7130	NEGRO	X40 U

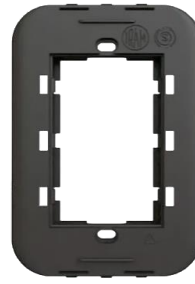

**BASTIDOR OCULTO**

TAAD

CÓDIGO	DESCRIPCIÓN	CANTIDAD
S6151	NEGRO, CON TORNILLO "LÍNEA SPOT"	X50 U



**TAPA BLANCA**

TAAD

CÓDIGO	DESCRIPCIÓN	CANTIDAD
S7100	"LÍNEA SPOT"	X50 U



**TAPA BASTIDOR**

TAAD

CÓDIGO	DESCRIPCIÓN	CANTIDAD
S9100	BLANCO, CON TORNILLO	X50 U



**BASE ENCASTRABLE**

TAAD

CÓDIGO	DESCRIPCIÓN	CANTIDAD
S9500	A PRESIÓN LÍNEA SUPERFICIE	X100 U



**TAPA DE SUPERFICIE**

TAAD

CÓDIGO	DESCRIPCIÓN	CANTIDAD
S9600	CON TORNILLO LÍNEA SUPERFICIE	X50 U



**1 TOMACORRIENTE**

TAAD

CÓDIGO	DESCRIPCIÓN	CANTIDAD
SE701	LÍNEA ARMADA BLANCO	X20 U



**1 INTERRUPTOR**

TAAD

CÓDIGO	DESCRIPCIÓN	CANTIDAD
SE702	LÍNEA ARMADA BLANCO	X20 U



**1 PULSADOR**

TAAD

CÓDIGO	DESCRIPCIÓN	CANTIDAD
SE703	LÍNEA ARMADA BLANCO	X20 U



**1 INTERRUPTOR COMBINACIÓN**

TAAD

CÓDIGO	DESCRIPCIÓN	CANTIDAD
SE704	LÍNEA ARMADA BLANCO	X20 U



**1 INTERRUPTOR BIPOLAR 20A**

TAAD

CÓDIGO	DESCRIPCIÓN	CANTIDAD
SE705	LÍNEA ARMADA BLANCO	X20 U



**2 INTERRUPTOR**

TAAD

CÓDIGO	DESCRIPCIÓN	CANTIDAD
SE707	LÍNEA ARMADA BLANCO	X20 U



**1 INTERRUPTOR + 1  
TOMACORRIENTE**

TAAD

CÓDIGO	DESCRIPCIÓN	CANTIDAD
SE709	LÍNEA ARMADA BLANCO	X20 U



**2 TOMACORRIENTE**

TAAD

CÓDIGO	DESCRIPCIÓN	CANTIDAD
SE710	LÍNEA ARMADA BLANCO	X20 U



**3 INTERRUPTOR**

TAAD

CÓDIGO	DESCRIPCIÓN	CANTIDAD
SE711	LÍNEA ARMADA BLANCO	X20 U



**1 TOMA TV PIN GRUESO**

TAAD

CÓDIGO	DESCRIPCIÓN	CANTIDAD
SE712	LÍNEA ARMADA BLANCO	X20 U



**3 TOMACORRIENTE**

TAAD

CÓDIGO	DESCRIPCIÓN	CANTIDAD
SE713	LÍNEA ARMADA BLANCO	X20 U



**1 INTERRUPTOR + 2  
TOMACORRIENTE**

TAAD

CÓDIGO	DESCRIPCIÓN	CANTIDAD
SE714	LÍNEA ARMADA BLANCO	X20 U



**2 INTERRUPTOR + 1  
TOMACORRIENTE**

TAAD

CÓDIGO	DESCRIPCIÓN	CANTIDAD
SE715	LÍNEA ARMADA BLANCO	X20 U



**1 TOMACORRIENTE DOBLE**

TAAD

CÓDIGO	DESCRIPCIÓN	CANTIDAD
SE716	LÍNEA ARMADA BLANCO	X20 U



**1 TOMA TELEFÓNICO**

TAAD

CÓDIGO	DESCRIPCIÓN	CANTIDAD
SE717	LÍNEA ARMADA BLANCO	X20 U



**1 INTERRUPTOR**

TAAD

CÓDIGO	DESCRIPCIÓN	CANTIDAD
LE601	LÍNEA EXTERIOR BLANCO	X30 U



**1 TOMACORRIENTE**

TAAD

CÓDIGO	DESCRIPCIÓN	CANTIDAD
LE602	LÍNEA EXTERIOR BLANCO	X30 U



**1 TOMACORRIENTE 20A**

TAAD

CÓDIGO	DESCRIPCIÓN	CANTIDAD
LE604	LÍNEA EXTERIOR	X30 U



**2 INTERRUPTOR**

TAAD

CÓDIGO	DESCRIPCIÓN	CANTIDAD
LE707	LÍNEA EXTERIOR BLANCO	X20 U



**1 INTERRUPTOR + 1 TOMACORRIENTE**

TAAD

CÓDIGO	DESCRIPCIÓN	CANTIDAD
LE709	LÍNEA EXTERIOR BLANCO	X20 U



**2 TOMACORRIENTE**

TAAD

CÓDIGO	DESCRIPCIÓN	CANTIDAD
LE710	LÍNEA EXTERIOR BLANCO	X20 U



**CAJA CAPSULADA VACIA BLANCA**

TAAD

CÓDIGO	DESCRIPCIÓN	CANTIDAD
LC60000	1 MÓDULO	X25 U
LC70000	2 MÓDULO	X25 U



**1 TOMA 10A**

TAAD

CÓDIGO	DESCRIPCIÓN	CANTIDAD
LC60200	CAJA CAPSULADA	X20 U



**1 TOMA 20A**

TAAD

CÓDIGO	DESCRIPCIÓN	CANTIDAD
LC60400	CAJA CAPSULADA	X20 U



**1 INTERRUPTOR + 1 TOMA**

TAAD

CÓDIGO	DESCRIPCIÓN	CANTIDAD
LC70900	CAJA CAPSULADA	X14 U



**2 TOMA 10A**

TAAD

CÓDIGO	DESCRIPCIÓN	CANTIDAD
LC71000	CAJA CAPSULADA	X14 U



**CAJA EXTERIOR PARA CABLE CANAL**

TAAD

CÓDIGO	DESCRIPCIÓN	CANTIDAD
I6100	SATINADO	X50 U
I6200	EN PACK C/TORNILLO Y TARUGO	



**CABLE CANAL X 2 MTS**

TAAD

CÓDIGO	DESCRIPCIÓN	CANTIDAD
I8210	14 X 7 C/ADHESIVO	X50 U
I8220	14 X 7 S/ADHESIVO	X50 U
I8110	20 X 10 C/ADHESIVO	X50 U
I8120	20 X 10 S/ADHESIVO	X50 U
I8310	18 X 21 C/ADHESIVO	X25 U
I8410	27 X 30 C/ADHESIVO	X16 U
I8420	27 X 30 S/ADHESIVO	X16 U



**ACCESORIO MÚLTIPLE PARA CABLE CANAL**

TAAD

CÓDIGO	DESCRIPCIÓN	CANTIDAD
I8520	14 X 7	X200 U
I8620	20 X 10	X100 U



**CAJA PARA TÉRMICA DIN CON TAPA INTERIOR-EXTERIOR**

TAAD

CÓDIGO	DESCRIPCIÓN	CANTIDAD
I7210	1 A 2	X50 U



**CAJA PARA TÉRMICA DIN CON TAPA INTERIOR-EXTERIOR**

TAAD

CÓDIGO	DESCRIPCIÓN	CANTIDAD
I7310	2 A 4	X25 U



**CAJA PARA TÉRMICA DIN CON TAPA INTERIOR-EXTERIOR**

TAAD

CÓDIGO	DESCRIPCIÓN	CANTIDAD
I7410	4 A 8	X14 U



**CAJA PARA TÉRMICA DIN CON TAPA INTERIOR-EXTERIOR**

TAAD

CÓDIGO	DESCRIPCIÓN	CANTIDAD
I7510	8 A 12	X10 U

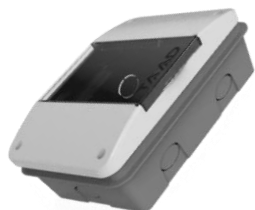

**CAJA PARA TÉRMICA DIN CON TAPA EMBUTIR**

TAAD

CÓDIGO	DESCRIPCIÓN	CANTIDAD
I9200	2 A 4	X25 U
I9300	4 A 8	X14 U



**CAJA DE PASO ESTANCA**

TAAD

CÓDIGO	DESCRIPCIÓN	CANTIDAD
TCP1100	75 X 75 X 35	X36 U
TCP1200	75 X 75 X 55	X24 U
TCP2100	90 X 90 X 55	X36 U
TCP2200	90 X 90 X 75	X24 U
TCP3100	115 X 115 X 50	X24 U
TCP3200	115 X 115 X 80	X18 U
TCP3300	115 X 115 X 110	X12 U
TCP4100	165 X 125 X 80	X12 U



**CAJA DE PASO ESTANCO CIRCULAR**

TAAD

CÓDIGO	DESCRIPCIÓN	CANTIDAD
TCP5100	110 X 50	X18 U



**TORTUGA PLÁSTICA PVC**

TAAD

CÓDIGO	DESCRIPCIÓN	CANTIDAD
TLU1100	RECTANGULAR	X20 U



**CAJA DE PASO**

TAAD

CÓDIGO	DESCRIPCIÓN	CANTIDAD
TCI1100	75 X 75 X 35	X81 U
TCI1200	75 X 75 X 55	X84 U
TCI2100	90 X 90 X 55	X60 U
TCI2200	90 X 90 X 75	X45 U
TCI3100	115 X 115 X 50	X40 U
TCI3200	115 X 115 X 80	X24 U
TCI3300	115 X 115 X 110	X12 U



**TORTUGA PLÁSTICA PVC**

TAAD

CÓDIGO	DESCRIPCIÓN	CANTIDAD
TLU4100	REDONDA	X10 U



**TORTUGA PLÁSTICA PVC**

TAAD

CÓDIGO	DESCRIPCIÓN	CANTIDAD
TLU5100	CUADRADA	X10 U





**VELADOR MÁSTIL NEGRO**

TAAD

CÓDIGO	DESCRIPCIÓN	CANTIDAD
LU6200	PANTALLA BLANCA	X12 U

**VELADOR MÁSTIL BLANCO**

TAAD

CÓDIGO	DESCRIPCIÓN	CANTIDAD
LU6108	PANTALLA NARANJA	X12 U
LU6114	PANTALLA ROSA	X12 U
LU6170	PANTALLA CELESTE	X12 U



**CAJA RECTANGULAR**

TAAD

CÓDIGO	DESCRIPCIÓN	CANTIDAD
I1200	NORMALIZADA	X60 U



**CAJA OCTAGONAL**

TAAD

CÓDIGO	DESCRIPCIÓN	CANTIDAD
I1300	NORMALIZADA	X75 U



**CONECTOR P/CORRUGADO**

TAAD

CÓDIGO	DESCRIPCIÓN	CANTIDAD
E7100	20 MM - 3/4"	X100 U
E7207	22 MM - 7/8"	X100 U



**BASE MULTINORMA DOBLE**

TAAD

CÓDIGO	DESCRIPCIÓN	CANTIDAD
T151	PERNO REDONDO	X50 U
T152	PERNO PLANO	X50 U



**BASE MULTINORMA C/CABLE**

TAAD

CÓDIGO	DESCRIPCIÓN
T153	CABLE 1,5 MTS
T154	CABLE 3 MTS



**TRIPLE PIRAMIDE**

TAAD

CÓDIGO	DESCRIPCIÓN	CANTIDAD
T163	PERNO REDONDO	X50 U
T164	PERNO PLANO	X50 U

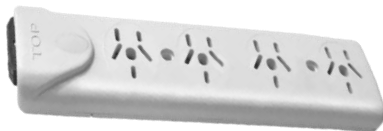

**ZAPATILLA MULTINORMA 4 TOMA**

TAAD

CÓDIGO	DESCRIPCIÓN
T155	CON BORNERA



**ZAPATILLA MULTINORMA 4 TOMA**

TAAD

CÓDIGO	DESCRIPCIÓN
T156	CON INTERRUPTOR



**ZAPATILLA NORMALIZADA 4 TOMA**

TAAD

CÓDIGO	DESCRIPCIÓN
T158	C/INTERRUPTOR Y 1,4 MTS CABLE



**ZAPATILLA MULTINORMA 6 TOMA**

TAAD

CÓDIGO	DESCRIPCIÓN
T159	CON INTERRUPTOR



**ZAPATILLA MULTINORMA 6 TOMA**

TAAD

CÓDIGO	DESCRIPCIÓN
T160	CON INTERRUPTOR Y 1,5 MTS CABLE



**ZAPATILLA 4 TOMA**

TAAD

CÓDIGO	DESCRIPCIÓN
TJ2399	C/TÉRMICA Y 1,40 MTS CABLE



**ZAPATILLA 5 TOMA MULTINORMA C/INTERRUPTOR Y CABLE**

CÓDIGO	DESCRIPCIÓN
TOP01	1,5 MTS CABLE
TOP02	3 MTS CABLE
TOP03	5 MTS CABLE



**FICHA PLANCHA**

CÓDIGO	DESCRIPCIÓN	CANTIDAD
FP01	PARA CALEFÓN	X100 U



**INTERRUPTOR BIPOLAR 20A**

TAAD

CÓDIGO	DESCRIPCIÓN	CANTIDAD
C1201	NEGRO	X20 U
C1208	NARANJA	X20 U



**ZÓCALO PARA PORTA TUBO**

TAAD

CÓDIGO	DESCRIPCIÓN
D6200	TUBO FLUORESCENTE



**FICHA CON NEUTRO MACHO**

TAAD

CÓDIGO	DESCRIPCIÓN	CANTIDAD
D8100	BLANCA	X50 U
D8107	GRIS	X50 U



**FICHA CON NEUTRO HEMBRA**

TAAD

CÓDIGO	DESCRIPCIÓN	CANTIDAD
D8200	BLANCA	X50 U
D8207	GRIS	X50 U

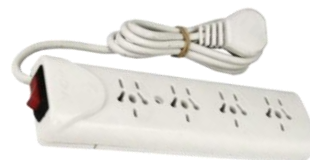

**ZAPATILLA 4 TOMA C/INTERRUPTOR Y CABLE**

TAAD

CÓDIGO	DESCRIPCIÓN
T157	1,5 MTS CABLE
TJ2699	3 MTS CABLE
TJ2799	5 MTS CABLE



**PROLONGADOR 5 TOMAS PLANAS**

TBCIN(#)



CÓDIGO	DESCRIPCIÓN
TBC157	1,5 MTS CABLE



**ZAPATILLA MV MULTINORMA C/TÉRMICO Y CABLE**

CÓDIGO	DESCRIPCIÓN
MV101	1,5 MTS CABLE
MV102	3 MTS CABLE
MV103	5 MTS CABLE

**FICHA MACHO CON NEUTRO REFORZADA**

TAAD



CÓDIGO	DESCRIPCIÓN	CANTIDAD
D8300	10A BLANCA	X50 U
D8307	10A GRIS	X50 U
D9100	20A BLANCA	X50 U
D9107	20A GRIS	X50 U

**FICHA HEMBRA CON NEUTRO REFORZADA**

TAAD



CÓDIGO	DESCRIPCIÓN	CANTIDAD
D8400	10A BLANCA	X50 U
D8407	10A GRIS	X50 U
D9200	20A BLANCA	X50 U
D9207	20A GRIS	X50 U

**FICHA MACHO PARA VELADOR**

TAAD



CÓDIGO	DESCRIPCIÓN	CANTIDAD
T131	SALIDA LATERAL PERNO REDONDO	X100 U



**FICHA MACHO 10A**

MIG



CÓDIGO	DESCRIPCIÓN	CANTIDAD
MAR01	2 PERNO REDONDO	X100 U

**FICHA HEMBRA 10A**

MIG



CÓDIGO	DESCRIPCIÓN	CANTIDAD
MAR02	2 PERNO REDONDO	X100 U

**FICHA ADAPTADOR**

MIG



CÓDIGO	DESCRIPCIÓN	CANTIDAD
MAR03	2 A 3	X50 U

**FICHA BIPOLAR 10A**

MIG



CÓDIGO	DESCRIPCIÓN	CANTIDAD
M141	TOMA A TIERRA "ALTO CONSUMO"	X40 U

**ENCHUFE BIPOLAR 10A BIUSO**

MIG



CÓDIGO	DESCRIPCIÓN	CANTIDAD
M250	TOMA A TIERRA "ALTO CONSUMO"	X40 U

**FICHA BIPOLAR 20A**

MIG



CÓDIGO	DESCRIPCIÓN	CANTIDAD
M142	TOMA A TIERRA "ALTO CONSUMO"	X40 U

**ENCHUFE BIPOLAR 20A**

MIG



CÓDIGO	DESCRIPCIÓN	CANTIDAD
M242	"ALTO CONSUMO"	X40 U

**FICHA BIPOLAR**

MIG



CÓDIGO	DESCRIPCIÓN	CANTIDAD
M218	PERNO REDONDO "ALTO CONSUMO"	X40 U

**ENCHUFE TRIPLE 10A**

MIG



CÓDIGO	DESCRIPCIÓN	CANTIDAD
M215	PERNO REDONDO	X50 U

**ENCHUFE TRIPLE 10A**

MIG



CÓDIGO	DESCRIPCIÓN	CANTIDAD
M216	PERNO CHATO	X50 U



### FICHA MACHO 10A BIPOLAR

MIG

CÓDIGO	DESCRIPCIÓN	CANTIDAD
M113	TOMA A TIERRA	X100 U



### ENCHUFE 10A BIPOLAR

MIG

CÓDIGO	DESCRIPCIÓN	CANTIDAD
M120	TOMA A TIERRA	X100 U



### FICHA MACHO 10A BIPOLAR

MIG

CÓDIGO	DESCRIPCIÓN	CANTIDAD
M119	CHATO	X100 U



### INTERRUPTOR PARA VELADOR

MIG

CÓDIGO	DESCRIPCIÓN	CANTIDAD
M219	BLANCO / NEGRO	X100 U



### FICHA ADAPTADOR

MIG

CÓDIGO	DESCRIPCIÓN	CANTIDAD
M223	PERNO AMERICANO BLANCO / NEGRO	X100 U



### FICHA BIPOLAR 10A

MIG

CÓDIGO	DESCRIPCIÓN	CANTIDAD
M121	TOMA A TIERRA	X50 U



### ENCHUFE BIPOLAR BIUSO

MIG

CÓDIGO	DESCRIPCIÓN	CANTIDAD
M227	TOMA A TIERRA	X50 U



### TOMACORRIENTE BIPOLAR 10A "BIUSO"

MIG

CÓDIGO	DESCRIPCIÓN	CANTIDAD
M401	LÍNEA EXTERIOR	X48 U



### INTERRUPTOR UNIPOLAR

MIG

CÓDIGO	DESCRIPCIÓN	CANTIDAD
M402	LÍNEA EXTERIOR	X48 U



### 2 INTERRUPTORES 10A UNIPOLAR

MIG

CÓDIGO	DESCRIPCIÓN	CANTIDAD
M407	LÍNEA EXTERIOR	X24 U



### INTERRUPTOR + TOMACORRIENTE 10A "BIUSO"

MIG

CÓDIGO	DESCRIPCIÓN	CANTIDAD
M409	LÍNEA EXTERIOR	X24 U



### TOMACORRIENTE 20A BIPOLAR

MIG

CÓDIGO	DESCRIPCIÓN	CANTIDAD
M418	LÍNEA EXTERIOR	X48 U



### TOMACORRIENTE DOBLE 10A "BIUSO"

MIG

CÓDIGO	DESCRIPCIÓN	CANTIDAD
M420	LÍNEA EXTERIOR	X24 U



### CAJA CAPSULADA VACIA

MIG

CÓDIGO	DESCRIPCIÓN	CANTIDAD
M800	CHICA	X10 U
M820	GRANDE	X10 U



### CAJA CAPSULADA

MIG

CÓDIGO	DESCRIPCIÓN	CANTIDAD
M801	1 TOMACORRIENTE 10A	X10 U
M818	1 TOMACORRIENTE 20A	X10 U



### CAJA CAPSULADA

MIG

CÓDIGO	DESCRIPCIÓN	CANTIDAD
M802	1 INTERRUPTOR 10A	X10 U



### CAJA CAPSULADA

MIG

CÓDIGO	DESCRIPCIÓN	CANTIDAD
M819	1 INTERRUPTOR + 1 TOMACORRIENTE 10A	X10 U

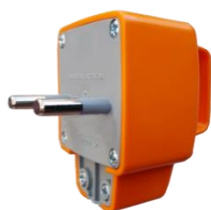

### FICHA INDUSTRIAL

MIG

CÓDIGO	DESCRIPCIÓN	CANTIDAD
M231	2 X 16A	X20 U



### FICHA INDUSTRIAL

MIG

CÓDIGO	DESCRIPCIÓN	CANTIDAD
M233	C/NEUTRO 3 X 16A	X20 U



### FICHA INDUSTRIAL

MIG

CÓDIGO	DESCRIPCIÓN	CANTIDAD
M236	2 X 32A	X20 U

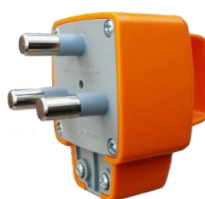

### FICHA INDUSTRIAL

MIG

CÓDIGO	DESCRIPCIÓN	CANTIDAD
M238	C/NEUTRO 3 X 32A	X20 U



### BASE INDUSTRIAL

MIG

CÓDIGO	DESCRIPCIÓN	CANTIDAD
M251	2 X 16A	X20 U



### BASE INDUSTRIAL

MIG

CÓDIGO	DESCRIPCIÓN	CANTIDAD
M254	C/NEUTRO 3 X 16A	X20 U



### BASE INDUSTRIAL

MIG

CÓDIGO	DESCRIPCIÓN	CANTIDAD
M256	2 X 32A	X20 U



### BASE INDUSTRIAL

MIG

CÓDIGO	DESCRIPCIÓN	CANTIDAD
M259	C/NEUTRO 3 X 32A	X20 U

### AUTOMÁTICO PARA TANQUE

FIBOSA (\*)

CÓDIGO	DESCRIPCIÓN
F2000	



### AUTOMÁTICO PARA TANQUE

FIBOSA (\*)

CÓDIGO	DESCRIPCIÓN
F600	



### INTERRUPTOR INDUSTRIAL

FIBOSA (\*)

CÓDIGO	DESCRIPCIÓN
F602	BIPOLAR 30A
F603	TRIPOLAR 30A



## MP METAPLAST

### AUTOMÁTICO SOLO PARA TANQUE

METAPLAST (\*)

CÓDIGO	DESCRIPCIÓN
MP2003T	1,5 MTS CABLE



### AUTOMÁTICO PARA TANQUE

METAPLAST (\*)

CÓDIGO	DESCRIPCIÓN
MPC600	Y CISTERNA



## JELUZ

### MÓDULO TOMACORRIENTE

JELUZ

CÓDIGO	DESCRIPCIÓN	CANTIDAD
JE20027	DOBLE 10A BIUSO	X30 U

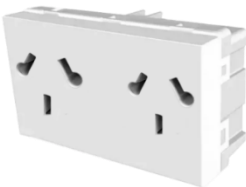

### MÓDULO TOMACORRIENTE

JELUZ

CÓDIGO	DESCRIPCIÓN	CANTIDAD
JE20060	SCHUKO 10A BIUSO	X25 U



### MÓDULO TOMACORRIENTE

JELUZ

CÓDIGO	DESCRIPCIÓN	CANTIDAD
JE20067	BIPOLAR 10A BIUSO	X50 U



### MÓDULO TOMACORRIENTE

JELUZ

CÓDIGO	DESCRIPCIÓN	CANTIDAD
JE20059	BIPOLAR 20A	X50 U



### MÓDULO TOMACORRIENTE

JELUZ

CÓDIGO	DESCRIPCIÓN	CANTIDAD
JE20079	20A NORMALIZADO	X30 U



### MÓDULO TAPÓN

JELUZ

CÓDIGO	DESCRIPCIÓN	CANTIDAD
JE20092	CIEGO	X100 U



### MÓDULO TOMACORRIENTE

JELUZ

CÓDIGO	DESCRIPCIÓN	CANTIDAD
JE40047	10A CHATO	X50 U



### MÓDULO INTERRUPTOR

JELUZ

CÓDIGO	DESCRIPCIÓN	CANTIDAD
JE20051	UNIPOLAR 10A "LUMINOSO"	X50 U
JE20051/0	UNIPOLAR 10A	X50 U



### MÓDULO INTERRUPTOR

JELUZ

CÓDIGO	DESCRIPCIÓN	CANTIDAD
JE20052/0	PULSADOR UNIPOLAR 10A	X50 U



### MÓDULO MEDIO

JELUZ

CÓDIGO	DESCRIPCIÓN	CANTIDAD
JE40031	1 INTERRUPTOR 10A	X50 U
JE40033	1 INTERRUPTOR COMBINACIÓN 10A	X50 U





### MÓDULO MEDIO

JELUZ

CÓDIGO	DESCRIPCIÓN	CANTIDAD
JE40032	2 INTERRUPTOR 10A	X50 U



### MÓDULO INTERRUPTOR

JELUZ

CÓDIGO	DESCRIPCIÓN	CANTIDAD
JE40052	PULSADOR	X50 U



### MÓDULO VARIADOR MANUAL

JELUZ

CÓDIGO	DESCRIPCIÓN
JE10067/2	DE VENTILADOR

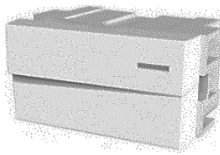

### MÓDULO MEDIO

JELUZ PLATINUM

CÓDIGO	DESCRIPCIÓN	CANTIDAD
JE60032	2 INTERRUPTOR 10A	X50 U

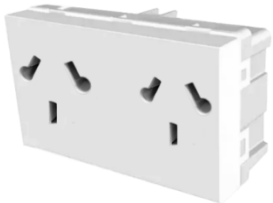

### MÓDULO TOMACORRIENTE

JELUZ PLATINUM

CÓDIGO	DESCRIPCIÓN	CANTIDAD
JE60027	DOBLE 10A	X30 U



### MÓDULO TOMACORRIENTE

JELUZ PLATINUM

CÓDIGO	DESCRIPCIÓN	CANTIDAD
JE60067	10A	X50 U

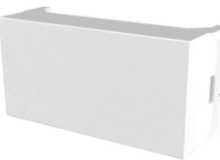

### MÓDULO TAPÓN

JELUZ PLATINUM

CÓDIGO	DESCRIPCIÓN	CANTIDAD
JE60092	CIEGO	X100 U



### MÓDULO INTERRUPTOR

JELUZ PLATINUM

CÓDIGO	DESCRIPCIÓN	CANTIDAD
JE80051	UNIPOLAR 10A NEGRO	X50 U



### MÓDULO TOMACORRIENTE

JELUZ PLATINUM

CÓDIGO	DESCRIPCIÓN	CANTIDAD
JE80067	10A NEGRO	X50 U



### MÓDULO INTERRUPTOR

JELUZ

CÓDIGO	DESCRIPCIÓN	CANTIDAD
JE40041	CHATO	X50 U
JE40051	UNIPOLAR 10A	X50 U
JE40053	COMBINACIÓN	X50 U



### MÓDULO VARIADOR MANUAL

JELUZ

CÓDIGO	DESCRIPCIÓN
JE10066/2	DE LUZ

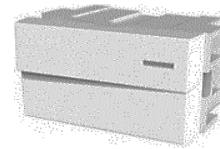

### MÓDULO MEDIO

JELUZ PLATINUM

CÓDIGO	DESCRIPCIÓN	CANTIDAD
JE60031	1 INTERRUPTOR 10A	X50 U



### MÓDULO INTERRUPTOR

JELUZ PLATINUM

CÓDIGO	DESCRIPCIÓN	CANTIDAD
JE60051	UNIPOLAR 10A	X50 U



### MÓDULO TOMACORRIENTE

JELUZ PLATINUM

CÓDIGO	DESCRIPCIÓN	CANTIDAD
JE60059	20 A	X50 U



### MÓDULO TOMACORRIENTE

JELUZ PLATINUM

CÓDIGO	DESCRIPCIÓN	CANTIDAD
JE60079	20A NORMALIZADO	X30 U



### MÓDULO USB + USB "C"

JELUZ

CÓDIGO	DESCRIPCIÓN	CANTIDAD
JE60646	3A PLATINUM	X10 U



### MÓDULO TOMACORRIENTE

JELUZ PLATINUM

CÓDIGO	DESCRIPCIÓN	CANTIDAD
JE80059	20A NEGRO	X50 U



### MÓDULO TAPÓN

JELUZ PLATINUM

CÓDIGO	DESCRIPCIÓN	CANTIDAD
JE80092	CIEGO NEGRO	X100 U

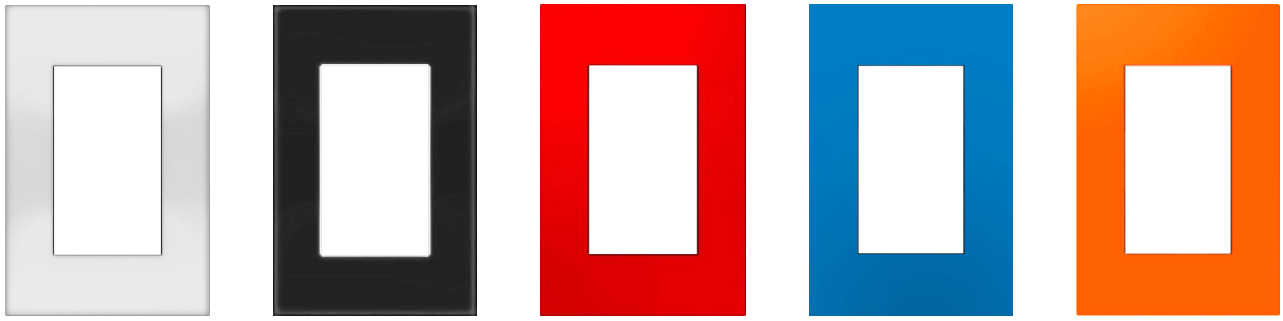

**TAPA PARA BASTIDOR 10X5**

JELUZ PLATINUM

CÓDIGO	DESCRIPCIÓN	CANTIDAD
JE45098/2	BLANCA	X50 U
JE45098/13	NEGRO	X50 U
JE45098/5	ROJO	X50 U
JE45098/32	AZUL	X50 U
JE45098/33	NARANJA	X50 U



**BASTIDOR RECTANGULAR P/CAJA**

JELUZ

CÓDIGO	DESCRIPCIÓN	CANTIDAD
JE15080	10 X 5 "NEGRO"	X50 U



**TAPA RECTANGULAR P/BASTIDOR**

JELUZ

CÓDIGO	DESCRIPCIÓN	CANTIDAD
JE30098/2	10 X 5 "BLANCO"	X50 U



**BASTIDOR MIGNON P/CAJA**

JELUZ

CÓDIGO	DESCRIPCIÓN	CANTIDAD
JE15081	5 X 5 "NEGRO"	X50 U



**TAPA MIGNON P/BASTIDOR**

JELUZ

CÓDIGO	DESCRIPCIÓN	CANTIDAD
JE30099/2	5 X 5 "BLANCO"	X40 U

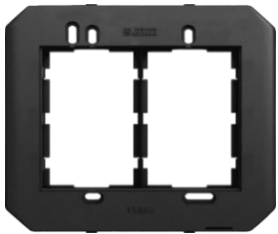

**BASTIDORES P/CAJAS**

JELUZ

CÓDIGO	DESCRIPCIÓN	CANTIDAD
JE15083	10 X 10 "NEGRO"	X20 U



**TAPA REGINA P/BASTIDORES**

JELUZ

CÓDIGO	DESCRIPCIÓN	CANTIDAD
JE30198/2	10 X 10 "BLANCO"	X20 U

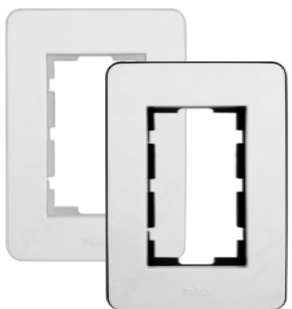

**TAPA BASTIDOR MITO P/CAJA 10 X 5**

JELUZ

CÓDIGO	DESCRIPCIÓN	CANTIDAD
JE3002/2	BASTIDOR BLANCO TAPA BLANCA	X50 U
JE3002/13	BASTIDOR NEGRO TAPA BLANCA	X50 U



**TAPA BASTIDOR P/CAJA**

JELUZ

CÓDIGO	DESCRIPCIÓN	CANTIDAD
JE2000/2	10 X 5 "BLANCO" C/TORNILLO	X50 U







### TAPA PORTA MÓDULO

JELUZ

CÓDIGO	DESCRIPCIÓN	CANTIDAD
JE20400	CHATO BLANCO	X50 U



### BASE P/1 MÓDULO

JELUZ

CÓDIGO	DESCRIPCIÓN	CANTIDAD
JE20401	CHATO BLANCO	X50 U



### BASE P/2 MÓDULOS

JELUZ

CÓDIGO	DESCRIPCIÓN	CANTIDAD
JE20402	CHATO BLANCO	X20 U



### TAPA PORTA MÓDULO

JELUZ

CÓDIGO	DESCRIPCIÓN	CANTIDAD
JE20500	"BLANCO"	X60 U



### TAPA PORTA MÓDULO

JELUZ

CÓDIGO	DESCRIPCIÓN	CANTIDAD
JE20522	DOBLE	X20 U



### BASE P/1 MÓDULO

JELUZ

CÓDIGO	DESCRIPCIÓN	CANTIDAD
JE20501	"BLANCO"	X110 U

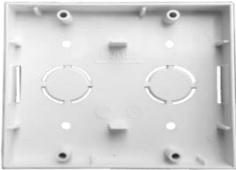

### BASE P/2 MÓDULOS

JELUZ

CÓDIGO	DESCRIPCIÓN	CANTIDAD
JE20502	"BLANCO"	X60 U



### BASE P/3 MÓDULOS

JELUZ

CÓDIGO	DESCRIPCIÓN	CANTIDAD
JE20503	"BLANCO"	X18 U

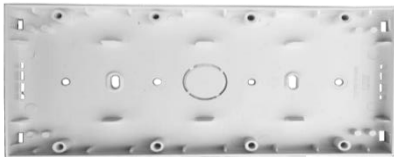

### BASE P/4 MÓDULOS

JELUZ

CÓDIGO	DESCRIPCIÓN	CANTIDAD
JE20504	"BLANCO"	X18 U



### BASE P/5 MÓDULOS

JELUZ

CÓDIGO	DESCRIPCIÓN	CANTIDAD
JE20505	"BLANCO"	X18 U



### BASE ESTANCO

JELUZ

CÓDIGO	DESCRIPCIÓN	CANTIDAD
JE40021	SUPERFICIE BLANCA	X20 U



### BASTIDOR ESTANCO P/2 MÓDULOS

JELUZ

CÓDIGO	DESCRIPCIÓN	CANTIDAD
JE40001	TAPA BLANCA	X10 U



### BASTIDOR ESTANCO P/2 MÓDULOS

JELUZ

CÓDIGO	DESCRIPCIÓN	CANTIDAD
JE40002	TAPA TRANSPARENTE	X10 U



### INTERRUPTOR CHATO

JELUZ

CÓDIGO	DESCRIPCIÓN	CANTIDAD
JE50401/2	EXTERIOR	X20 U



### TOMACORRIENTE CHATO 10A

JELUZ

CÓDIGO	DESCRIPCIÓN	CANTIDAD
JE50404/2	EXTERIOR	X20 U



### TOMACORRIENTE CHATO 20A

JELUZ

CÓDIGO	DESCRIPCIÓN	CANTIDAD
JE50420/2	EXTERIOR	X10 U



### TOMACORRIENTE DOBLE CHATO 10A

JELUZ

CÓDIGO	DESCRIPCIÓN	CANTIDAD
JE50412/2	EXTERIOR	X10 U



### INTERRUPTOR DOBLE CHATO

JELUZ

CÓDIGO	DESCRIPCIÓN	CANTIDAD
JE50409/2	EXTERIOR	X10 U



### INTERRUPTOR + TOMA

JELUZ

CÓDIGO	DESCRIPCIÓN	CANTIDAD
JE50417/2	EXTERIOR	X10 U



### FICHA BIPOLAR + TOMA A TIERRA

JELUZ

CÓDIGO	DESCRIPCIÓN	CANTIDAD
JEFH600	HEMBRA CHATO "BLANCO"	X50 U
JEFM600	MACHO CHATO "BLANCO"	X50 U



### FICHA BIPOLAR + TOMA A TIERRA

JELUZ

CÓDIGO	DESCRIPCIÓN	CANTIDAD
JEFH610	HEMBRA LATERAL 10A "BLANCO"	X50 U
JEFM610	MACHO LATERAL 10A "BLANCO"	X50 U



### FICHA BIPOLAR + TOMA A TIERRA

JELUZ

CÓDIGO	DESCRIPCIÓN	CANTIDAD
JEFH620	HEMBRA C/MANIJA "BLANCO"	X50 U
JEFM620	MACHO C/MANIJA "BLANCO"	X50 U



### FICHA BIPOLAR + TOMA A TIERRA

JELUZ

CÓDIGO	DESCRIPCIÓN	CANTIDAD
JEFH630	HEMBRA SALIDA AXIAL LARGA	X50 U
JEFM630	MACHO SALIDA AXIAL LARGA	X50 U



### FICHA BIPOLAR + TOMA A TIERRA

JELUZ

CÓDIGO	DESCRIPCIÓN	CANTIDAD
JEFH631	HEMBRA SALIDA AXIAL LARGA	X50 U
JEFM631	MACHO SALIDA AXIAL LARGA	X50 U



### TÉRMICA UNIPOLAR

JELUZ

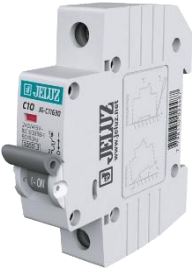

CÓDIGO	DESCRIPCIÓN	CANTIDAD
JE100	1 X 10A	X12 U
JE101	1 X 16A	X12 U
JE102	1 X 20A	X12 U
JE103	1 X 25A	X12 U
JE104	1 X 32A	X12 U
JE105	1 X 40A	X12 U
JE106	1 X 50A	X12 U
JE107	1 X 63A	X12 U

### TÉRMICA BIPOLAR

JELUZ



CÓDIGO	DESCRIPCIÓN	CANTIDAD
JE200	2 X 10A	X6 U
JE201	2 X 16A	X6 U
JE202	2 X 20A	X6 U
JE203	2 X 25A	X6 U
JE204	2 X 32A	X6 U
JE205	2 X 40A	X6 U
JE206	2 X 50A	X6 U
JE207	2 X 63A	X6 U

### TÉRMICA TRIPOLAR

JELUZ

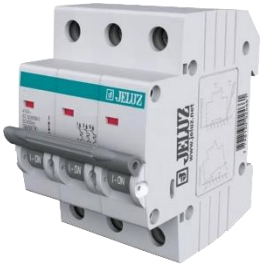

CÓDIGO	DESCRIPCIÓN	CANTIDAD
JE305	3 X 40A	X4 U
JE307	3 X 63A	X4 U

### TÉRMICA TETRAPOLAR

JELUZ



CÓDIGO	DESCRIPCIÓN	CANTIDAD
JE404	4 X 32A	X3 U
JE405	4 X 40A	X3 U
JE407	4 X 63A	X3 U

### INTERRUPTOR DIFERENCIAL BIPOLAR

JELUZ



CÓDIGO	DESCRIPCIÓN
JE600	2 X 25A AC-30mA
JE601	2 X 40A AC-30mA
JE602	2 X 63A AC-30mA

### INTERRUPTOR DIFERENCIAL TETRAPOLAR

JELUZ



CÓDIGO	DESCRIPCIÓN
JE610	4 X 25A AC-30mA
JE611	4 X 40A AC-30mA
JE612	4 X 63A AC-30mA

### LLAVE TÉRMICA UNIPOLAR (#)

SENTAI - STECK - BAW - SASSIN



CÓDIGO	DESCRIPCIÓN	CANTIDAD
SEN100	1 X 10A (SENTAI)	X12 U
SEN101	1 X 16A (STECK-SENTAI-BAW)	X12 U
SEN102	1 X 20A (STECK-SENTAI-BAW)	X12 U
SEN103	1 X 25A (SASSIN-BAW)	X12 U
SEN104	1 X 32A (SASSIN-BAW)	X12 U
SEN105	1 X 40A (STECK)	X12 U
SEN106	1 X 50A (SASSIN)	X12 U
SEN107	1 X 63A (SASSIN)	X12 U



### LLAVE TÉRMICA BIPOLAR (#)

SENTAI - BAW



CÓDIGO	DESCRIPCIÓN	CANTIDAD
SEN199	2 X 6A (SENTAI)	X6 U
SEN200	2 X 10A (SENTAI-BAW)	X6 U
SEN201	2 X 16A (BAW)	X6 U
SEN202	2 X 20A (BAW)	X6 U
SEN203	2 X 25A (BAW)	X6 U
SEN204	2 X 32A (BAW)	X6 U
SEN205	2 X 40A (BAW)	X6 U
SEN206	2 X 50A (BAW)	X6 U
SEN207	2 X 63A (BAW)	X6 U

### LLAVE TÉRMICA TRIPOLAR (#)

SENTAI - STECK - SASSIN - BAW



CÓDIGO	DESCRIPCIÓN	CANTIDAD
SEN301	3 X 16A (SENTAI)	X4 U
SEN302	3 X 20A (STECK-SENTAI)	X4 U
SEN303	3 X 25A (STECK)	X4 U
SEN304	3 X 32A (STECK-SASSIN)	X4 U
SEN305	3 X 40A (BAW)	X4 U
SEN306	3 X 50A (SASSIN)	X4 U
SEN307	3 X 63A (SASSIN)	X4 U

### LLAVE TÉRMICA TETRAPOLAR (#)

STECK - SENTAI - BAW



CÓDIGO	DESCRIPCIÓN	CANTIDAD
SEN400	4 X 32A (STECK-SENTAI)	X3 U
SEN401	4 X 40A (STECK)	X3 U
SEN402	4 X 63A (STECK-BAW)	X3 U



### DISYUNTOR BIPOLAR (#)

STECK - SENTAÍ - BAW

CÓDIGO	DESCRIPCIÓN	CANTIDAD
SEN01	25A (STECK-SENTAÍ-BAW)	X1 U
SEN02	40A (BAW)	X1 U
SEN03	63A (STECK-SENTAÍ-BAW)	X1 U



### DISYUNTOR TETRAPOLAR (#)

BAW - SASSIN

CÓDIGO	DESCRIPCIÓN	CANTIDAD
SEN05	40A (BAW)	X1 U
SEN06	63A (SASSIN-BAW)	X1 U



### PORTALÁMPARA BLANCO

BAQUELITA

CÓDIGO	DESCRIPCIÓN	CANTIDAD
BAQ3102	C/ENCHUFE	X100 U



### PORTALÁMPARA BLANCO

BAQUELITA

CÓDIGO	DESCRIPCIÓN	CANTIDAD
BAQ3202	C/ENCHUFE Y LLAVE	X100 U



### PORTALÁMPARA 3P E-27

BAQUELITA

CÓDIGO	DESCRIPCIÓN	CANTIDAD
BAQ3104	NEGRO	X100 U
BAQ3105	BLANCO	X100 U



### PORTALÁMPARA C/CHICOTE

BAQUELITA

CÓDIGO	DESCRIPCIÓN	CANTIDAD
BAQ3110	NEGRO	X100 U



### RECEPTÁCULO CURVO E-27

BAQUELITA

CÓDIGO	DESCRIPCIÓN	CANTIDAD
BAQ3106	NEGRO	X50 U
BAQ3107	BLANCO	X50 U



### RECEPTÁCULO RECTO E-27

BAQUELITA

CÓDIGO	DESCRIPCIÓN	CANTIDAD
BAQ3108	NEGRO	X50 U
BAQ3109	BLANCO	X50 U



### PORTALÁMPARA 3P E-14 MIGNON

BAQUELITA

CÓDIGO	DESCRIPCIÓN	CANTIDAD
BAQ3113	NEGRO	X100 U
BAQ3114	BLANCO	X100 U



### PORTALÁMPARA 1P E-14

BAQUELITA

CÓDIGO	DESCRIPCIÓN	CANTIDAD
BAQ3117	MIGNON BLANCO	X100 U



### PORTALÁMPARA 1P E-27

BAQUELITA

CÓDIGO	DESCRIPCIÓN	CANTIDAD
BAQ3119	BLANCO	X100 U



### RECEPTÁCULO MIGNON E-14

BAQUELITA

CÓDIGO	DESCRIPCIÓN	CANTIDAD
BAQ3129	NEGRO	X100 U
BAQ3130	BLANCO	X100 U



### PORTALÁMPARA 2P E-27

DIBAPLAST (#)

CÓDIGO	DESCRIPCIÓN	CANTIDAD
PLNG21	NEGRO	X100 U
PLNG22	BLANCO	X100 U



### FICHA P/CALEFÓN REFORZADO

BAQUELITA

CÓDIGO	DESCRIPCIÓN	CANTIDAD
BAQ3208	CONTACTO BRONCE	X100 U



### LLAVE 20A

BAQUELITA

CÓDIGO	DESCRIPCIÓN	CANTIDAD
BAQ3209	CONTACTO BRONCE	X20 U



### RECEPTÁCULO C/FLORON E-27

BAQUELITA

CÓDIGO	DESCRIPCIÓN	CANTIDAD
BAQ3228	NEGRO	X12 U
BAQ3229	BLANCO	X12 U



### REDUCCIÓN ADAPTADOR

BAQUELITA

CÓDIGO	DESCRIPCIÓN	CANTIDAD
BAQ3233	E-40 X E-27 COBRE	X20 U



### RECEPTÁCULO CURVO E-27

DIBAPLAST (#)

CÓDIGO	DESCRIPCIÓN	CANTIDAD
RCN02	MARFIL	X96 U



### FLORON TAPA BLANCA

DIBAPLAST (#)

CÓDIGO	DESCRIPCIÓN
FLO12	12 CM
FLO15	15 CM



### RECEPTÁCULO BLANCO

TAAD

CÓDIGO	DESCRIPCIÓN	CANTIDAD
LU8100	FLORON	X50 U



### ZÓCALO CERÁMICO P/DICROICA

TBCIN (#)

CÓDIGO	DESCRIPCIÓN	CANTIDAD
TBC5591	GU10	X50 U



### PORTALÁMPARA PORCELANA

TBCIN (#)

CÓDIGO	DESCRIPCIÓN	CANTIDAD
TBC5592	E-27	X50 U



### PORTALÁMPARA PORCELANA

TBCIN (#)

CÓDIGO	DESCRIPCIÓN	CANTIDAD
TBC5593	E-27 ANGULO 90°	X50 U

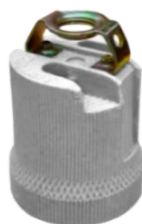

### PORTALÁMPARA PORCELANA

TBCIN (#)

CÓDIGO	DESCRIPCIÓN
TBC5594	E-27 C/PUENTE Y ARANDELA



### PORTALÁMPARA PORCELANA

TBCIN (#)

CÓDIGO	DESCRIPCIÓN
TBC5595	E-27 ROSCA Y ARANDELA C/CHICOTE



### PORTALÁMPARA PORCELANA

TBCIN (#)

CÓDIGO	DESCRIPCIÓN	CANTIDAD
TBC5596	E-40 CASQUILLO 5/8	X10 U



### ADAPTADOR P/LÁMPARA

BAW (#)

CÓDIGO	DESCRIPCIÓN	CANTIDAD
BAW5585	HEMBRA E-27 A MACHO E-40	X12 U





### PORTÁTIL METÁLICA

DIBAPLAST (#)

CÓDIGO	DESCRIPCIÓN
T147	SIN INTERRUPTOR C/CABLE 5MTS



### PORTATIL METÁLICA

DIBAPLAST (#)

CÓDIGO	DESCRIPCIÓN
T146	CON INTERRUPTOR 220A



### BUSCAPOLO NACIONAL

SANTORO

CÓDIGO	DESCRIPCIÓN	CANTIDAD
BCP201	N°1	X12 U



### BUSCAPOLO NACIONAL

SANTORO

CÓDIGO	DESCRIPCIÓN	CANTIDAD
BCP202	N°2	X12 U



### BUSCAPOLO 100-500V (#)

CÓDIGO	DESCRIPCIÓN	CANTIDAD
L1893140	140 MM TRANSPARENTE (N°1)	X12 U



### BUSCAPOLO 100-500V (#)

CÓDIGO	DESCRIPCIÓN	CANTIDAD
L1893190	190 MM TRANSPARENTE (N°2)	X20 U



### SPOT EMBUTIR

TBCIN (#)

CÓDIGO	DESCRIPCIÓN
TBC4639	DICROICA GU10 NIQUEL



### SPOT JARDIN

TBCIN (#)

CÓDIGO	DESCRIPCIÓN
TBC6137	1 LUZ CON BASE



### LÁMPARA PARA INSECTOS

TBCIN (\*)

CÓDIGO	DESCRIPCIÓN	CANTIDAD
TBC12732	AMARILLA LED 5W	X50 U



### LÁMPARA PAR-30 LED

TBCIN (\*)

CÓDIGO	DESCRIPCIÓN
TBC6401	LUZ CÁLIDA 12W



### DICROICA A LED

TBCIN (\*)

CÓDIGO	DESCRIPCIÓN	CANTIDAD
TBC0663	GU10 3X1 LUZ FRIA 3W	X100 U



### DICROICA A LED

TBCIN (\*)

CÓDIGO	DESCRIPCIÓN	CANTIDAD
TBC0664	GU10 DIMERIZABLE LUZ FRIA 5W	X100 U



### LUZ DE NOCHE INFANTIL

TBCIN (#)

CÓDIGO	DESCRIPCIÓN
TBC2207	LED 1W



### FICHA RJ-45 X100 U

TBCIN (#)

CÓDIGO	DESCRIPCIÓN
PF00	P/CABLE UTP 8P8C

**LÁMPARA BULBO LED**

ALIC (\*)

CÓDIGO	DESCRIPCIÓN	CANTIDAD
ALIC6505	5W	X100 U
ALIC6507	7W	X100 U
ALIC6509	9W	X100 U
ALIC6512	12W	X100 U
ALIC6514	14W	X100 U



**LÁMPARA LED E-27**

ALIC (\*)

CÓDIGO	DESCRIPCIÓN	CANTIDAD
ALIC12718	18W	X40 U
ALIC12728	28W	X40 U
ALIC12738	38W	X24 U
ALIC12748	48W	X12 U



**LUZ DE EMERGENCIA COMPACTA**

ALIC (#)

CÓDIGO	DESCRIPCIÓN	CANTIDAD
ALIC6030	30 LED	X20 U



**LUZ DE EMERGENCIA COMPACTA**

ALIC (#)

CÓDIGO	DESCRIPCIÓN	CANTIDAD
ALIC6060	60 LED	X15 U



**LÁMPARA GOTA**

ALIC (\*)

CÓDIGO	DESCRIPCIÓN	CANTIDAD
ALIC0365	E-27 5W	X10 U



**LÁMPARA VELA**

ALIC (\*)

CÓDIGO	DESCRIPCIÓN	CANTIDAD
ALIC0414	E-14 5W	X10 U



**LÁMPARA VELA**

ALIC (\*)

CÓDIGO	DESCRIPCIÓN	CANTIDAD
ALIC0427	E-27 5W	X10 U



**LÁMPARA PERFUME**

ALIC (\*)

CÓDIGO	DESCRIPCIÓN	CANTIDAD
ALIC8300	15W	X25 U
ALIC8301	25W	X25 U



**DICROICA LED**

ALIC (\*)

CÓDIGO	DESCRIPCIÓN	CANTIDAD
ALIC3249	GU10 5W	X50 U



**LISTON P/LED 1 PUNTA**

ALIC (#)

CÓDIGO	DESCRIPCIÓN	CANTIDAD
ALIC7015	60 CM	X50 U
ALIC7016	120 CM	X50 U



**LISTON P/LED DOBLE (1 PUNTA)**

ALIC (#)

CÓDIGO	DESCRIPCIÓN	CANTIDAD
ALIC7017	120 CM	X50 U



**TUBO LED 1 PUNTA**

ALIC (\*)

CÓDIGO	DESCRIPCIÓN	CANTIDAD
ALIC7020	60 CM 9W	X25 U
ALIC7021	120 CM 18W	X25 U





**PROYECTOR LED**

ALIC (#)

CÓDIGO	DESCRIPCIÓN	CANTIDAD
ALIC2701	10W	X10 U
ALIC2702	20W	X10 U
ALIC2703	30W	X10 U
ALIC2704	50W	X5 U
ALIC2705	100W ALTA POTENCIA	X5 U
ALIC2706	150W ALTA POTENCIA	X5 U
ALIC2707	200W ALTA POTENCIA	X5 U



**PROYECTOR LED CON SENSOR DE MOVIMIENTO**

ALIC (#)

CÓDIGO	DESCRIPCIÓN	CANTIDAD
TBC2802	20W	X10 U
TBC2803	30W	X10 U
TBC2804	50W	X5 U



**COLGANTE DE SILICONA E-27**

ALIC (#)

CÓDIGO	DESCRIPCIÓN
TBC1020	NEGRO
TBC1030	BLANCO



**MULTIMETRO**

BAW (#)

CÓDIGO	DESCRIPCIÓN
BAWDT838	DIGITAL



**PINZA VOLT-AMPEROMÉTRICA**

BAW (#)

CÓDIGO	DESCRIPCIÓN
BAWCM87	DIGITAL



**DETECTOR DE VOLTAJE**

BAW (#)

CÓDIGO	DESCRIPCIÓN
BCP500	C/LUZ Y SONIDO



**DESOLDADOR A PISTÓN**

BAW (#)

CÓDIGO	DESCRIPCIÓN
HX007	TIPO LÁPIZ CUERPO METÁLICO 2 MM

**Candela**

**PROYECTOR LED**

CANDELA



CÓDIGO	DESCRIPCIÓN	CANTIDAD
CANDE2701	10W	X20 U
CANDE2702	20W	X20 U
CANDE2703	30W	X20 U
CANDE2704	50W	X20 U
CANDE2725	100W	X10 U
CANDE2726	150W	X10 U
CANDE2727	200W	X10 U



**PANEL EMBUTIR REDONDO**

CANDELA

CÓDIGO	DESCRIPCIÓN	CANTIDAD
CANDE6817	6W	
CANDE6819	12W	X20 U
CANDE6821	18W	X20 U
CANDE7264	24W	X20 U

**PLAFÓN EXTERIOR REDONDO**

CANDELA



CÓDIGO	DESCRIPCIÓN	CANTIDAD
CANDE6831	12W	X20 U
CANDE6833	18W	X20 U



**PANEL EMBUTIR CUADRADO**

CANDELA

CÓDIGO	DESCRIPCIÓN	CANTIDAD
CANDE6823	6W	
KIA209	9W	
CANDE6825	12W	X20 U
CANDE6827	18W	X20 U
CANDE7258	24W	X20 U

**PLAFÓN EXTERIOR CUADRADO**

CANDELA



CÓDIGO	DESCRIPCIÓN	CANTIDAD
CANDE6837	12W	X20 U
CANDE6839	18W	X20 U



# Candela



## LÁMPARA FILAMENTO

CANDELA

CÓDIGO	DESCRIPCIÓN	CANTIDAD
CANDE6805	GOTA LED	X20 U



## LÁMPARA FILAMENTO

CANDELA

CÓDIGO	DESCRIPCIÓN	CANTIDAD
CANDE6806	CLÁSICA LED	X20 U



## LÁMPARA FILAMENTO

CANDELA

CÓDIGO	DESCRIPCIÓN	CANTIDAD
CANDE6807	TUBULAR	X20 U



## LÁMPARA FILAMENTO

CANDELA

CÓDIGO	DESCRIPCIÓN	CANTIDAD
CANDE6808	GLOBO	X20 U



## LÁMPARA BULBO LED

CANDELA

CÓDIGO	DESCRIPCIÓN	CANTIDAD
CANDE6518	9W	X50 U
CANDE6520	12W	X50 U
CANDE6796	15W	X50 U



## LÁMPARA VELA E-14

CANDELA

CÓDIGO	DESCRIPCIÓN	CANTIDAD
CANDE6794	LED 5W	X50 U



## LÁMPARA GOTA E-27

CANDELA

CÓDIGO	DESCRIPCIÓN	CANTIDAD
CANDE6798	LED 5W	X50 U



## LÁMPARA GLOBO E-27

CANDELA

CÓDIGO	DESCRIPCIÓN	CANTIDAD
CANDE6800	LED 12W	X50 U



## DICROICA LED

CANDELA

CÓDIGO	DESCRIPCIÓN	CANTIDAD
CANDE6811	5W	X50 U
CANDE6813	7W	X50 U



## LÁMPARA LED ALTA POTENCIA

CANDELA

CÓDIGO	DESCRIPCIÓN	CANTIDAD
CANDE6802	20W	X20 U
CANDE6803	30W	X20 U
CANDE6804	40W	X20 U
CANDE7092	48W	X20 U



## LÁMPARA HIGH POWER PREMIUM C/ALUMINIO

CANDELA

CÓDIGO	DESCRIPCIÓN	CANTIDAD
CANDE7311	20W	X20 U
CANDE7312	30W	X20 U



## TUBO LED 1 PUNTA

CANDELA

CÓDIGO	DESCRIPCIÓN	CANTIDAD
CANDE6809	9W 60 CM	X25 U
CANDE6810	18W 120 CM	X25 U



## LISTON T5 CON LED

CANDELA

CÓDIGO	DESCRIPCIÓN	CANTIDAD
CANDE7294	9W 60 CM	X50 U
CANDE7295	12W 90 CM	X50 U
CANDE7296	18W 120 CM	X50 U



### TIMBRE INALÁMBRICO

CANDELA

CÓDIGO	DESCRIPCIÓN	CANTIDAD
CANDE7278	CUADRADO	X60 U



### TIMBRE INALÁMBRICO

CANDELA

CÓDIGO	DESCRIPCIÓN	CANTIDAD
CANDE7279	REDONDO	X60 U



### LUZ DE EMERGENCIA

CANDELA

CÓDIGO	DESCRIPCIÓN	CANTIDAD
CANDE7269	30 LED	X40 U



### LUZ DE EMERGENCIA

CANDELA

CÓDIGO	DESCRIPCIÓN	CANTIDAD
CANDE7270	60 LED	X40 U



### LÁMPARA BULBO LED

BAW (\*)

CÓDIGO	DESCRIPCIÓN	CANTIDAD
BAW002	7W	X40 U
BAW003	10W	X40 U
BAW004	12W	X40 U
BAW005	15W	X40 U



### LÁMPARA LED ALTA POTENCIA E-27

BAW (\*)

CÓDIGO	DESCRIPCIÓN	CANTIDAD
BAW006	20W	X50 U
BAW007	30W	X30 U
BAW008	40W	X20 U
BAW009	50W	X20 U



### TUBO LED

BAW (\*)

CÓDIGO	DESCRIPCIÓN	CANTIDAD
BAW7021	18W 120 CM 1 PUNTA	X30 U
BAW2710	9W 60 CM 2 PUNTAS	X25 U
BAW2711	18W 120 CM 2 PUNTAS	X25 U



### LISTÓN P/TUBO LED

BAW (#)

CÓDIGO	DESCRIPCIÓN	CANTIDAD
BAW7015	60 CM 1 PUNTA	X25 U
BAW7016	120 CM 1 PUNTA	X25 U



### PROTECTOR DE ALTA-BAJA TENSIÓN

BAW (#)

CÓDIGO	DESCRIPCIÓN
BAW601	



### PANEL EMBUTIR LED REDONDO

BAW (#)

CÓDIGO	DESCRIPCIÓN
BAW100	6W
BAW101	12W
BAW102	18W
BAW103	24W



### PANEL EMBUTIR LED CUADRADO

BAW (#)

CÓDIGO	DESCRIPCIÓN
BAW110	6W
BAW111	12W
BAW112	18W
BAW113	24W



### PANEL LED 40W EMBUTIR

BAW (#)

CÓDIGO	DESCRIPCIÓN	CANTIDAD
BAW120	60 X 60 CM	X2 U



### PLAFÓN LED EXTERIOR REDONDO

BAW (#)

CÓDIGO	DESCRIPCIÓN
BAW200	6W
BAW201	12W
BAW202	18W
BAW203	24W



### PLAFÓN LED EXTERIOR CUADRADO

BAW (#)

CÓDIGO	DESCRIPCIÓN
BAW210	6W
BAW211	12W
BAW212	18W
BAW213	24W



### PROYECTOR LED

BAW(#)

CÓDIGO	DESCRIPCIÓN	CANTIDAD
BAW2701	10W	X10 U
BAW2705	100W ALTA POTENCIA	X5 U
BAW2706	150W ALTA POTENCIA	X5 U
BAW2707	200W ALTA POTENCIA	X5 U



### CAJA EXTERIOR

IDT

CÓDIGO	DESCRIPCIÓN	CANTIDAD
IDT902	P/CABLE CANAL	X40 U



### CAJA ESTANCA

IDT

CÓDIGO	DESCRIPCIÓN	CANTIDAD
IDT001	80 X 80 X 80	X24 U
IDT002	100 X 100 X 90	X12 U
IDT005	150 X 100 X 90	X12 U



### CAJA P/TÉRMICA EXTERIOR

IDT

CÓDIGO	DESCRIPCIÓN	CANTIDAD
IDT102	1-2	X40 U
IDT104	2-4	X30 U



### CAJA P/TÉRMICA C/PUERTA EXTERIOR

IDT

CÓDIGO	DESCRIPCIÓN	CANTIDAD
IDT211	1-2	X30 U
IDT212	2-4	X24 U



### CAJA P/TÉRMICA C/PUERTA EMBUTIR

IDT

CÓDIGO	DESCRIPCIÓN	CANTIDAD
IDT551	2-4	X12 U
IDT552	4-8	X6 U



### CONECTOR PLÁSTICO X100 U

IDT

CÓDIGO	DESCRIPCIÓN
IDT201B	5/8"
IDT202B	3/4"
IDT203B	7/8"
IDT204B	1"



### TAPA PVC P/TORNILLO

IDT

CÓDIGO	DESCRIPCIÓN
IDT111	OCTOGONAL CHICA
IDT112	OCTOGONAL GRANDE
IDT113	CUADRADA 10 X 10



**CAJA P/TÉRMICA EMBUTIR**

EMANAL (#)

CÓDIGO	DESCRIPCIÓN	CANTIDAD
EM0104	DIN 1-4 MÓDULOS	X30 U
EM0406	DIN 4-6 MÓDULOS	X10 U
EM0610	DIN 6-10 MÓDULOS	X10 U
EM1016	DIN 10-16 MÓDULOS	X5 U
EM1220	DIN 12-20 MÓDULOS	X5 U
EM1230	DIN 12-30 MÓDULOS	X2 U
EM2232	DIN 22-32 MÓDULOS	X3 U
EM2248	DIN 22-48 MÓDULOS	X2 U



**CAJA P/TÉRMICA EXTERIOR**

EMANAL (#)

CÓDIGO	DESCRIPCIÓN	CANTIDAD
EMEX0104	DIN 1-4 MÓDULOS	X30 U
EMEX0406	DIN 4-6 MÓDULOS	X10 U
EMEX0610	DIN 6-10 MÓDULOS	X10 U
EMEX1016	DIN 10-16 MÓDULOS	X5 U
EMEX1220	DIN 12-20 MÓDULOS	X5 U
EMEX1230	DIN 12-30 MÓDULOS	X2 U
EMEX2232	DIN 22-32 MÓDULOS	X3 U



**CAJA EMBUTIR**

EMANAL (#)

CÓDIGO	DESCRIPCIÓN	CANTIDAD
EM7600	RECTANGULAR	X100 U



**CAJA EMBUTIR**

EMANAL (#)

CÓDIGO	DESCRIPCIÓN	CANTIDAD
EM7601	OCTAGONAL CHICA	X100 U



**CAJA MONOFÁSICA**

VARIPLAST (#)

CÓDIGO	DESCRIPCIÓN	CANTIDAD
VARIO1	SIN RESET	X10 U



**CAJA TRIFÁSICA**

VARIPLAST (#)

CÓDIGO	DESCRIPCIÓN	CANTIDAD
VARIO2	SIN RESET	X4 U



**CAJA P/TÉRMICA EMBUTIR**

VARIPLAST (#)

CÓDIGO	DESCRIPCIÓN	CANTIDAD
VARIO3	DIN 4 MÓDULOS C/PUERTA	X32 U

**CINTA PASACABLE PLÁSTICA Ø3,8MM**

VIYILANT (#)

CÓDIGO	DESCRIPCIÓN
VIYI215	7 MTS
VIYI216	10 MTS
VIYI217	15 MTS
VIYI218	20 MTS
VIYI219	25 MTS
VIYI220	30 MTS



**GEL LUBRICANTE PASACABLE**

VIYILANT (#)

CÓDIGO	DESCRIPCIÓN
VIYI3334	220 GRS

**CAÑO DE PILAR (#)**

CÓDIGO	DESCRIPCIÓN
LAN111	DOBLE AISLACIÓN 1-1/4" X 3 MTS



**CAÑO DE PILAR ZINCADO LIVIANO (#)**

CÓDIGO	DESCRIPCIÓN
LAN100	1" X 3 MTS
LAN101	1-1/4" X 3 MTS
LAN102	1-1/2" X 3 MTS
LAN103	1" X 2 MTS



### CRUZETA MONOFÁSICA (#)

CÓDIGO	DESCRIPCIÓN
LAN200	C/AISLADORES Y ABRAZADERA



### CRUZETA TRIFÁSICA (#)

CÓDIGO	DESCRIPCIÓN
LAN203	C/AISLADORES Y ABRAZADERA

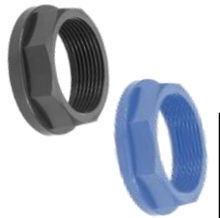

### TUERCA PLÁSTICA P/CAÑO DE PILAR (#)

CÓDIGO	DESCRIPCIÓN
LAN311	1-1/4"
LAN312	1-1/2"



### GANCHO P/COLGAR VENTILADOR (#)

CÓDIGO	DESCRIPCIÓN
LAN427	C/GOMA



### CAJA OCTOGONAL METÁLICA

CÓDIGO	DESCRIPCIÓN	CANTIDAD
CA101	CHICA	X140 U
CA103	GRANDE	X100 U



### CAJA RECTANGULAR METÁLICA

CÓDIGO	DESCRIPCIÓN	CANTIDAD
CA100	2 BOCAS	X147 U



### CAJA OCTOGONAL PLÁSTICA

CÓDIGO	DESCRIPCIÓN	CANTIDAD
CA201	CHICA	X135 U
CA203	GRANDE	X50 U



### CRUCETA MONOFÁSICA (#)

CÓDIGO	DESCRIPCIÓN
LAN201	C/AISLADORES PARA AMURAR



### PIPETA PVC P/CAÑO DE PILAR (#)

CÓDIGO	DESCRIPCIÓN
LAN300	1"
LAN301	1-1/4"
LAN302	1-1/2"

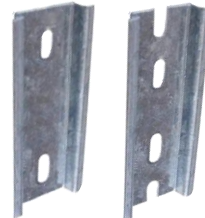

### RIEL (#)

CÓDIGO	DESCRIPCIÓN
LAN402	DIN 2 BOCAS
LAN404	DIN 4 BOCAS



### JABALINA COBREADA C/TOMACABLE (#)

CÓDIGO	DESCRIPCIÓN
LAN464	3/8" X 1 MTS
LAN465	3/8" X 1,5 MTS
LAN466	3/4" X 1,5 MTS



### CAJA CUADRADA METÁLICA

CÓDIGO	DESCRIPCIÓN	CANTIDAD
CA102	10 X 10	X84 U



### CAJA MIGNON

CÓDIGO	DESCRIPCIÓN	CANTIDAD
CA104	METÁLICA	X245 U



### CAJA RECTANGULAR

CÓDIGO	DESCRIPCIÓN	CANTIDAD
CA200	PLÁSTICA	X120 U



### CAJA MIGNON

CÓDIGO	DESCRIPCIÓN	CANTIDAD
CA204	PLÁSTICA	X180 U



### CAJA CUADRADA PLÁSTICA

CÓDIGO	DESCRIPCIÓN	CANTIDAD
CA202	10 X 10	X84 U



### GRAMPA OMEGA X100 U (#)

CÓDIGO	DESCRIPCIÓN
BIA300	5/8"
BIA301	3/4"
BIA302	7/8"
BIA303	1"



### CAÑO RÍGIDO REFORZADO IGNIFUGO X 3 MTS (#)

CAÑOFLEX

CÓDIGO	DESCRIPCIÓN	CANTIDAD
STR100	5/8"	X34 U
STR101	3/4"	X30 U
STR102	7/8"	X20 U
STR103	1"	X20 U



### UNIÓN PLÁSTICA (#)

CAÑOFLEX

CÓDIGO	DESCRIPCIÓN	CANTIDAD
STR200	5/8"	X100 U
STR201	3/4"	X100 U
STR202	7/8"	X100 U
STR203	1"	X100 U



### CURVA PLÁSTICA (#)

CAÑOFLEX

CÓDIGO	DESCRIPCIÓN	CANTIDAD
STR300	5/8"	X100 U
STR301	3/4"	X100 U
STR302	7/8"	X100 U
STR303	1"	X100 U



### CONECTOR PLÁSTICO (#)

CAÑOFLEX

CÓDIGO	DESCRIPCIÓN	CANTIDAD
STR400	5/8"	X100 U
STR401	3/4"	X100 U
STR402	7/8"	X100 U
STR403	1"	X100 U



### TAPA A PRESIÓN OCTOGONAL (#)

IDT

CÓDIGO	DESCRIPCIÓN	CANTIDAD
STA100	CHICA	X100 U
STA101	GRANDE	X100 U



### TAPA PLÁSTICA (#)

IDT

CÓDIGO	DESCRIPCIÓN	CANTIDAD
STA102	CUADRADA 10 X 10	X100 U
STA103	RECTANGULAR P/TORNILLO	X100 U
STA104	MIGNON P/TORNILLO	X100 U



### CAÑO CURVABLE EN FRÍO X 3 MTS (#)

CAÑOFLEX

CÓDIGO	DESCRIPCIÓN	CANTIDAD
ST101	20 MM	X30 U
ST102	22 MM	X20 U
ST103	25 MM	X20 U



### CURVA PESADA (#)

CAÑOFLEX

CÓDIGO	DESCRIPCIÓN	CANTIDAD
ST201	20 MM	X100 U
ST202	22 MM	X100 U
ST203	25 MM	X50 U



### UNIÓN PESADA (#)

CAÑOFLEX

CÓDIGO	DESCRIPCIÓN	CANTIDAD
ST301	20 MM	X100 U
ST302	22 MM	X100 U
ST303	25 MM	X100 U



### CONECTOR PESADO (#)

CAÑOFLEX

CÓDIGO	DESCRIPCIÓN	CANTIDAD
ST401	20 MM	X100 U
ST402	22 MM	X100 U
ST403	25 MM	X100 U



### GRAMPA PARA TUBO (#)

CAÑOFLEX

CÓDIGO	DESCRIPCIÓN	CANTIDAD
ST501	20 MM	X100 U
ST502	22 MM	X100 U
ST503	25 MM	X100 U



### CAÑO CORRUGADO NARANJA X 25 MTS (#)

CAÑOFLEX

CÓDIGO	DESCRIPCIÓN	CANTIDAD
LAN001	5/8"	X250 MTS
LAN002	3/4"	X250 MTS
LAN003	7/8"	X250 MTS
LAN004	1"	X250 MTS



### CAÑO CORRUGADO BLANCO IGNIFUGO X 25 MTS (#)

CAÑOFLEX

CÓDIGO	DESCRIPCIÓN	CANTIDAD
LAN010	5/8"	X250 MTS
LAN011	3/4"	X250 MTS
LAN012	7/8"	X250 MTS
LAN013	1"	X250 MTS
LAN014	1-1/2"	X125 MTS
LAN015	2"	X125 MTS



### CABLE UNIPOLAR X 100 MTS

RE-FLEX

CÓDIGO	DESCRIPCIÓN
ECO100	1 X 1 MM
ECO101	1 X 1,5 MM
ECO102	1 X 2,5 MM
ECO103	1 X 4 MM
ECO104	1 X 6 MM

COLORES: ROJO, CELESTE, VERDE, MARRÓN, NEGRO Y BLANCO



### CABLE BIPOLAR X100 MTS BLANCO

RE-FLEX

CÓDIGO	DESCRIPCIÓN
ECO200	2 X 0,50 MM
ECO201	2 X 0,75 MM
ECO202	2 X 1 MM
ECO203	2 X 1,5 MM
ECO204	2 X 2,5 MM



### CABLE TIPO TALLER X 100 MTS NEGRO

RE-FLEX

CÓDIGO	DESCRIPCIÓN
ECO300	2 X 0,50 MM
ECO301	2 X 0,75 MM
ECO302	2 X 1 MM
ECO303	2 X 1,5 MM
ECO304	2 X 2,5 MM
ECO309	2 X 4 MM
ECO311	2 X 6 MM
ECO305	3 X 0,75 MM
ECO306	3 X 1 MM
ECO307	3 X 1,5 MM
ECO308	3 X 2,5 MM
ECO310	3 X 4 MM
ECO312	3 X 6 MM



### CABLE BAFLE X 100 MTS

RE-FLEX

CÓDIGO	DESCRIPCIÓN
ECO400	2 X 0,50 MM
ECO401	2 X 0,75 MM
ECO402	2 X 1 MM
ECO403	2 X 1,50 MM



### CABLE CRISTAL X 100 MTS

RE-FLEX

CÓDIGO	DESCRIPCIÓN
ECO500	2 X 0,50 MM
ECO501	2 X 0,75 MM
ECO502	2 X 1 MM
ECO503	2 X 1,5 MM



### BOBINA DE CABLE UNIPOLAR

RE-FLEX

CÓDIGO	DESCRIPCIÓN
ECO601	1 X 1,5 MM X 500 MTS
ECO602	1 X 2,5 MM X 500 MTS
ECO603	1 X 4 MM X 500 MTS
ECO604	1 X 6 MM X 400 MTS

COLORES: ROJO, CELESTE, VERDE, MARRÓN, NEGRO Y BLANCO



### BOBINA DE CABLE PARALELO

RE-FLEX

CÓDIGO	DESCRIPCIÓN
ECO700	2 X 1 MM X 500 MTS
ECO701	2 X 1,5 MM X 500 MTS
ECO702	2 X 2,5 MM X 400 MTS

**BOBINA DE CABLE TIPO TALLER  
RE-FLEX**



CÓDIGO	DESCRIPCIÓN
ECO800	2 X 1 MM X 200 MTS
ECO801	2 X 1,5 MM X 200 MTS
ECO802	2 X 2,5 MM X 100 MTS
ECO803	2 X 4 MM X 100 MTS

**CARRETEL DE CABLE TIPO TALLER X 500 MTS  
RE-FLEX**



CÓDIGO	DESCRIPCIÓN
ECO8215	2 X 1,5 MM
ECO8225	2 X 2,5 MM
ECO8240	2 X 4 MM

**CABLE SUBTERRÁNEO X 100 MTS  
RE-FLEX**



CÓDIGO	DESCRIPCIÓN
ECO901	2 X 1,5 MM
ECO902	2 X 2,5 MM
ECO903	2 X 4 MM
ECO904	2 X 6 MM
ECO911	3 X 1,5 MM
ECO912	3 X 2,5 MM
ECO913	3 X 4 MM

**CARRETEL DE CABLE  
SUBTERRÁNEO X 500 MTS  
RE-FLEX**



CÓDIGO	DESCRIPCIÓN
ECO9215	2 X 1,5 MM
ECO9225	2 X 2,5 MM
ECO9240	2 X 4 MM
ECO9260	2 X 6 MM
ECO9315	3 X 1,5 MM
ECO9325	3 X 2,5 MM
ECO9340	3 X 4 MM



**CABLE SUBTERRÁNEO  
NORMALIZADO IRAM X 100 MTS  
LEDUCOM (#)**



CÓDIGO	DESCRIPCIÓN
CEN707	2 X 2,5 MM
CEN708	2 X 4 MM

**CABLE UNIPOLAR NORMALIZADO  
IRAM X 100 MTS  
LEDUCOM (#)**



CÓDIGO	DESCRIPCIÓN
CEN101	1 X 1,5 MM
CEN102	1 X 2,5 MM
CEN104	1 X 4 MM
CEN106	1 X 6 MM
CEN110	1 X 10 MM

COLORES: ROJO, CELESTE, VERDE, MARRÓN, NEGRO Y BLANCO



**CABLE TIPO TALLER X 100 MTS  
COBREFLEX (#)**



CÓDIGO	DESCRIPCIÓN
SUC303	2 X 6 MM
SUC304	5 X 1,5 MM

**CABLE BIPOLAR VAINA CHATA  
NORMALIZADO IRAM  
COBREFLEX (#)**



CÓDIGO	DESCRIPCIÓN
CEN405	2 X 4 X 100 MTS GRIS

**FERROLUX**

**APLIQUE DIFUSOR BOLONIA  
FERROLUX (#)**



CÓDIGO	DESCRIPCIÓN
FXAP2700NT	2 XGU-10 95 X 95 X 182 MM

**APLIQUE DIFUSOR OPORTO  
FERROLUX (#)**



CÓDIGO	DESCRIPCIÓN
FXAP121NT	1 X GU-10 95 X 95 X 102 MM





### FAROL COLONIAL PARED

FERROLUX (#)

CÓDIGO	DESCRIPCIÓN
FXF124NT	3 CARAS 260 MM



### COLGANTE JAULA DIAMANTE

FERROLUX (#)

CÓDIGO	DESCRIPCIÓN
FXC1003NT	Ø 153 H: 200 MM



### COLGANTE JAULA CONO

FERROLUX (#)

CÓDIGO	DESCRIPCIÓN
FXC1004NT	Ø 118 H: 210 MM



### COLGANTE MADRID PVC

FERROLUX (#)

CÓDIGO	DESCRIPCIÓN
FXC122BLA	26 CM BLANCO
FXC122NEG	26 CM NEGRO



### COLGANTE JAULA RECTO NARANJA

FERROLUX (#)

CÓDIGO	DESCRIPCIÓN
FXC126NAR	H:285 MM



### COLGANTE JAULA RECTO NARANJA

FERROLUX (#)

CÓDIGO	DESCRIPCIÓN
FXC127NAR	H:290 MM



### COLGANTE DE CHAPA

FERROLUX (#)

CÓDIGO	DESCRIPCIÓN
FXC136COB	32 CM COBREADO



### COLGANTE NANTES CHAPA

FERROLUX (#)

CÓDIGO	DESCRIPCIÓN
FXC146NT	Ø 420 MM X AL: 230 MM



### SPOT FRANCIA C/TUPILA SATINADA

FERROLUX (#)

CÓDIGO	DESCRIPCIÓN
FXS110BLAF	1 LUZ



### LÁMPARA TRAPANI

FERROLUX (#)

CÓDIGO	DESCRIPCIÓN
FXL165BT	1 X GU-10 BCO (H: 385 MM)



### SPOT FRANCIA C/TUPILA SATINADA

FERROLUX (#)

CÓDIGO	DESCRIPCIÓN
FXSO210BLAF	2 LUCES



### SPOT P/DICROICA

FERROLUX (#)

CÓDIGO	DESCRIPCIÓN
LIO4641	DE POLIMERO



### TORTUGA PLÁSTICA

FERROLUX (#)

CÓDIGO	DESCRIPCIÓN
LIO1829	OVALADA



### TORTUGA PLÁSTICA

FERROLUX (#)

CÓDIGO	DESCRIPCIÓN
LIO1827	REDONDA



### TORTUGA PLÁSTICA

FERROLUX (\*)

CÓDIGO	DESCRIPCIÓN
IDT32NG	NÁUTICA



### CANILLA MEZCLADORA

GINYPLAS (#)

CÓDIGO	DESCRIPCIÓN	CANTIDAD
GP10205	MESADA PICO CURVO V/CORONA	X10 U



### CANILLA MEZCLADORA

GINYPLAS (#)

CÓDIGO	DESCRIPCIÓN	CANTIDAD
GP10226	PARED PICO RECTO V/CORONA	X10 U



### GRIFO BLANCO

GINYPLAS (#)

CODIGO	DESCRIPCION	CANTIDAD
GP10311	LAVATORIO/MESADA	X20 U



### GRIFO BLANCO

GINYPLAS (#)

CÓDIGO	DESCRIPCIÓN	CANTIDAD
GP10312	MESADA PICO CURVO V/CORONA	X20 U



### GRIFO BLANCO

GINYPLAS (#)

CÓDIGO	DESCRIPCIÓN	CANTIDAD
GP10323	PARED PICO RECTO V/CORONA	X20 U



### GRIFO BLANCO

GINYPLAS (#)

CÓDIGO	DESCRIPCIÓN	CANTIDAD
GP10324	PARED PICO CURVO V/CORONA	X20 U



### CANILLA CON PICO MANGA PVC

GINYPLAS (#)

CÓDIGO	DESCRIPCIÓN	CANTIDAD
GP10101	1/2" V/COPA	X10/X200 U
GP10105	3/4" V/COPA	X10/X200 U



### CANILLA CON PICO MANGA PVC

GINYPLAS (#)

CÓDIGO	DESCRIPCIÓN	CANTIDAD
GP10117	3/4" V/CORONA	X10/X200 U



### CANILLA ESFÉRICA

GINYPLAS (#)

CÓDIGO	DESCRIPCIÓN	CANTIDAD
GP10141	PVC 1/2"	X10/X200 U



### CANILLA P/LAVARROPA

GINYPLAS (#)

CÓDIGO	DESCRIPCIÓN	CANTIDAD
GP10328	1/2"	X4/X40 U



### CANILLA ESFÉRICA

MEDIO GIRO

CÓDIGO	DESCRIPCIÓN	CANTIDAD
MG01	MANGO ROJO PVC 1/2"	X20 U



### CANILLA ESFÉRICA

MEDIO GIRO

CÓDIGO	DESCRIPCIÓN	CANTIDAD
MG03	MANGO AZUL PVC 1/2"	X20 U
MG04	MANGO AZUL PVC 3/4"	X10 U



### CANILLA ESFÉRICA

MEDIO GIRO

CÓDIGO	DESCRIPCIÓN	CANTIDAD
MG011	PREMIUM 1/2" Y 3/4" PALANCA	X10 U



### CANILLA CUERITO

MEDIO GIRO

CÓDIGO	DESCRIPCIÓN	CANTIDAD
MG02	PVC 3/4"	X10 U



### CANILLA P/LAVARROPA

MEDIO GIRO

CÓDIGO	DESCRIPCIÓN	CANTIDAD
MG010	PVC 1/2"	X10 U



### CANILLA PLÁSTICA

CANFLEX

CÓDIGO	DESCRIPCIÓN	CANTIDAD
CANF500	1/2"	X10 U



### CANILLA LAVATORIO

ZAZZERI GRIFERIA (#)

CÓDIGO	DESCRIPCIÓN
RG397	PVC BLANCA



### GRIFO MONOCOMANDO

ZAZZERI GRIFERIA (#)

CÓDIGO	DESCRIPCIÓN
RG044	LAVATORIO BAÑO



### GRIFO MONOCOMANDO

ZAZZERI GRIFERIA (#)

CÓDIGO	DESCRIPCIÓN
RG040	MESADA COCINA



### GRIFO MONOCOMANDO

ZAZZERI GRIFERIA (#)

CÓDIGO	DESCRIPCIÓN
RG061	PICO CISNE



### GRIFO MONOCOMANDO

ZAZZERI GRIFERIA (#)

CÓDIGO	DESCRIPCIÓN
RG062	PICO BAR



### GRIFERÍA METÁLICA

ZAZZERI GRIFERIA (#)

CÓDIGO	DESCRIPCIÓN	CANTIDAD
RG080	PICO CURVO 1/2" MESADA	X2 U



### GRIFERÍA METÁLICA

ZAZZERI GRIFERIA (#)

CÓDIGO	DESCRIPCIÓN	CANTIDAD
RG081	1/2" P/MESADA V/CRUZ	X2 U



### GRIFERÍA METÁLICA

ZAZZERI GRIFERIA (#)

CÓDIGO	DESCRIPCIÓN	CANTIDAD
RG088	PICO CURVO 1/2" PARED	X2 U



### CANILLA METÁLICA

ZAZZERI GRIFERIA (#)

CÓDIGO	DESCRIPCIÓN	CANTIDAD
RG351	ESFÉRICA 1/2" X 3/4"	X10 U



### CANILLA C/MANGA 1/2"

ZAZZERI GRIFERIA (#)

CÓDIGO	DESCRIPCIÓN	CANTIDAD
RG378	CROMADA	X10 U
RG379	BRONCEADA	X10 U



### CANILLA DUPLEX

ZAZZERI GRIFERIA (#)

CÓDIGO	DESCRIPCIÓN	CANTIDAD
RG388	P/LAVARROPA BRONCE MANGA 1/2" X 3/4"	X10 U



### DUCHA MÓVIL

GINYPLAS (#)

CÓDIGO	DESCRIPCIÓN	CANTIDAD
GP10803	POLIPROPILENO BLANCO	X50 U



### DUCHA MÓVIL

GINYPLAS (#)

CÓDIGO	DESCRIPCIÓN	CANTIDAD
GP10804	ABS CROMADA	X50 U



### VÁLVULA ESFÉRICA METÁLICA

ZAZZERI GRIFERIA (#)

CÓDIGO	DESCRIPCIÓN	CANTIDAD
RG211	1/2"	X12 U
RG212	3/4"	X10 U
RG213	1"	X6 U



### VÁLVULA ESFÉRICA COMPACTA

MEDIO GIRO

CÓDIGO	DESCRIPCIÓN	CANTIDAD
MG05	1/2"	X20 U



### VÁLVULA ESFÉRICA BICAPA

MEDIO GIRO

CÓDIGO	DESCRIPCIÓN	CANTIDAD
MG06	1/2"	X10 U
MG07	3/4"	X10 U
MG08	1"	X10 U



### VÁLVULA ESFÉRICA REFORZADA

ZAZZERI GRIFERIA (#)

CÓDIGO	DESCRIPCIÓN	CANTIDAD
RG051	1/2"	X24 U
RG052	3/4"	X24 U
RG053	1"	X18 U



### VÁLVULA RETENCIÓN BRONCE

ZAZZERI GRIFERIA (#)

CÓDIGO	DESCRIPCIÓN	CANTIDAD
RG250	1/2"	X36 U
RG251	3/4"	X20 U
RG252	1"	X10 U



### FILTRO ACERO INOXIDABLE

ZAZZERI GRIFERIA (#)

CÓDIGO	DESCRIPCIÓN	CANTIDAD
RG260	1/2"	X50 U
RG261	3/4"	X25 U
RG262	1"	X20 U



### VÁLVULA RETENCIÓN CON FILTRO

GINYPLAS (#)

CÓDIGO	DESCRIPCIÓN	CANTIDAD
GP20602	3/4"	X4/X40 U
GP20603	1"	X4/X40 U



### ACOPLE RÁPIDO

GINYPLAS (#)

CÓDIGO	DESCRIPCIÓN	CANTIDAD
GP20501	1/2"	X5/X50 U
GP20502	3/4"	X5/X50 U
GP20503	1"	X2/X30 U



### LLAVE DE PASO

GINYPLAS (#)

CÓDIGO	DESCRIPCIÓN	CANTIDAD
GP41401	1/2"	X10/X50 U
GP41402	3/4"	X10/X50 U



### ENTRE ROSCA

GINYPLAS (#)

CÓDIGO	DESCRIPCIÓN	CANTIDAD
GP40601	1/2"	X50/X1000 U
GP40602	3/4"	X40/X500 U
GP40603	1"	X20/X200 U



### ENTRE ROSCA REDUCCIÓN

GINYPLAS (#)

CÓDIGO	DESCRIPCIÓN	CANTIDAD
GP41101	3/4" - 1/2"	X40/X300 U
GP41103	1" - 3/4"	X10/X100 U



### BUJE M-H REDUCCIÓN

GINYPLAS (#)

CÓDIGO	DESCRIPCIÓN	CANTIDAD
GP41002	1/2" - 3/8"	X20/X300 U
GP41003	3/4" - 1/2"	X40/X500 U
GP41004	1" - 1/2"	X30/X500 U
GP41005	1" - 3/4"	X30/X500 U



### CODO ROSCA H - H

GINYPLAS (#)

CÓDIGO	DESCRIPCIÓN	CANTIDAD
GP40101	1/2"	X50/X500 U
GP40102	3/4"	X40/X300 U
GP40103	1"	X20/X100 U



### CODO ROSCA M - H

GINYPLAS (#)

CÓDIGO	DESCRIPCIÓN	CANTIDAD
GP40107	1/2"	X50/X500 U
GP40108	3/4"	X40/X300 U
GP40109	1"	X20/X100 U



### CODO REDUCCIÓN H - H

GINYPLAS (#)

CÓDIGO	DESCRIPCIÓN	CANTIDAD
GP41301	3/4" - 1/2"	X10/X200 U
GP41302	1" - 3/4"	X10/X100 U



### TEE ROSCA H - H - H

GINYPLAS (#)

CÓDIGO	DESCRIPCIÓN	CANTIDAD
GP40201	1/2"	X50/X300 U
GP40202	3/4"	X40/X200 U
GP40203	1"	X20/X100 U



### TEE REDUCCIÓN

GINYPLAS (#)

CÓDIGO	DESCRIPCIÓN	CANTIDAD
GP40207	3/4" - 1/2"	X20/X200 U



### CURVA 90° H - H

GINYPLAS (#)

CÓDIGO	DESCRIPCIÓN	CANTIDAD
GP41201	1/2"	X10/X100 U
GP41202	3/4"	X10/X100 U
GP41203	1"	X10/X100 U



### CURVA 90° M - H

GINYPLAS (#)

CÓDIGO	DESCRIPCIÓN	CANTIDAD
GP41207	1/2"	X10/X100 U
GP41208	3/4"	X10/X100 U
GP41209	1"	X10/X100 U



### CURVA 45° H - H

GINYPLAS (#)

CÓDIGO	DESCRIPCIÓN	CANTIDAD
GP41213	1/2"	X10/X100 U
GP41214	3/4"	X10/X100 U
GP41215	1"	X10/X50 U



### CURVA 45° M - H

GINYPLAS (#)

CÓDIGO	DESCRIPCIÓN	CANTIDAD
GP41216	1/2"	X10/X100 U
GP41217	3/4"	X10/X100 U
GP41218	1"	X10/X50 U



### CUPLA H - H

GINYPLAS (#)

CÓDIGO	DESCRIPCIÓN	CANTIDAD
GP40301	1/2"	X50/X500 U
GP40302	3/4"	X40/X300 U
GP40303	1"	X20/X200 U



### CUPLA M - H

GINYPLAS (#)

CÓDIGO	DESCRIPCIÓN	CANTIDAD
GP40380	1/2"	X20/X200 U



### CUPLA REDUCCIÓN

GINYPLAS (#)

CÓDIGO	DESCRIPCIÓN	CANTIDAD
GP40308	3/4" - 1/2"	X30/X300 U
GP40309	1" - 1/2"	X10/X200 U
GP40310	1" - 3/4"	X10/X200 U



### UNIÓN DOBLE CON JUNTA

GINYPLAS (#)

CÓDIGO	DESCRIPCIÓN	CANTIDAD
GP40701	1/2"	X20/X300 U
GP40702	3/4"	X10/X200 U
GP40703	1"	X10/X100 U



### TAPÓN ROSCA MACHO

GINYPLAS (#)

CÓDIGO	DESCRIPCIÓN	CANTIDAD
GP40401	1/2"	X50/X1000 U
GP40402	3/4"	X40/X500 U
GP40403	1"	X20/X200 U



### TAPÓN ROSCA HEMBRA

GINYPLAS (#)

CÓDIGO	DESCRIPCIÓN	CANTIDAD
GP40501	1/2"	X40/X500 U
GP40502	3/4"	X30/X300 U
GP40503	1"	X20/X200 U



### NIPLE 1/2"

GINYPLAS (#)

CÓDIGO	DESCRIPCIÓN	CANTIDAD
GP40801	X6 CM	X20/X300 U
GP40802	X8 CM	X20/X300 U
GP40803	X10 CM	X20/X200 U
GP40804	X12 CM	X20/X200 U
GP40805	X15 CM	X20/X200 U



### NIPLE 3/4"

GINYPLAS (#)

CÓDIGO	DESCRIPCIÓN	CANTIDAD
GP40806	X6 CM	X20/300 U
GP40807	X8 CM	X20/300 U
GP40808	X10 CM	X20/200 U
GP40809	X12 CM	X20/200 U
GP40810	X15 CM	X20/200 U



### NIPLE 1"

GINYPLAS (#)

CÓDIGO	DESCRIPCIÓN	CANTIDAD
GP40813	X10 CM	X10/X100 U
GP40815	X15 CM	X10/X100 U



### CONEXIÓN P/TANQUE COMPLETO

GINYPLAS (#)

CÓDIGO	DESCRIPCIÓN	CANTIDAD
GP40901	1/2"	X10/X50 U
GP40902	3/4"	X10/X50 U
GP40903	1"	X10/X50 U



### CONEXIÓN P/TANQUE CRUZ

GINYPLAS (#)

CÓDIGO	DESCRIPCIÓN	CANTIDAD
GP40922	1" - 3/4"	X2/X30 U



### CAÑO DE POLIPROPILENO BICAPA

GINYPLAS

CÓDIGO	DESCRIPCIÓN	CANTIDAD
GP48101	1/2" X 4 MTS	X30 U
GP48102	3/4" X 4 MTS	X20 U
GP48103	1" X 4 MTS	X12 U



### CODO FUSIÓN

GINYPLAS (#)

CÓDIGO	DESCRIPCIÓN	CANTIDAD
GP80101	20 MM	X25/X500 U
GP80102	25 MM	X20/X300 U
GP80103	32 MM	X10/X100 U



### TEE HH FUSIÓN

GINYPLAS (#)

CÓDIGO	DESCRIPCIÓN	CANTIDAD
GP80201	20 MM	X25/X300 U
GP80202	25 MM	X20/X200 U
GP80203	32 MM	X10/X100 U



### TEE FUSIÓN REDUCCIÓN CENTRAL

GINYPLAS (#)

CÓDIGO	DESCRIPCIÓN	CANTIDAD
GP80211	25 X 20 X 25	X5/X100 U
GP80212	32 X 20 X 32	X5/X100 U
GP80213	32 X 25 X 32	X5/X100 U



### CUPLA HH FUSIÓN

GINYPLAS (#)

CÓDIGO	DESCRIPCIÓN	CANTIDAD
GP80301	20 MM	X25/X500 U
GP80302	25 MM	X20/X300 U
GP80303	32 MM	X5/X200 U



### CUPLA REDUCCIÓN FUSIÓN HH

GINYPLAS (#)

CÓDIGO	DESCRIPCIÓN	CANTIDAD
GP80308	25 A 20 MM	X15/X300 U
GP80309	32 A 20 MM	X5/X200 U
GP80310	32 A 25 MM	X5/X200 U



### TAPA FUSIÓN

GINYPLAS (#)

CÓDIGO	DESCRIPCIÓN	CANTIDAD
GP80501	20 MM	X10/X500 U
GP80502	25MM	X5/X300 U
GP80503	32 MM	X5/X200 U



### UNIÓN DOBLE FUSIÓN

GINYPLAS (#)

CÓDIGO	DESCRIPCIÓN	CANTIDAD
GP80701	20 MM	X10/X300 U
GP80702	25 MM	X5/X200 U
GP80703	32 MM	X2/X100 U



### UNIÓN DOBLE FUSIÓN

GINYPLAS (#)

CÓDIGO	DESCRIPCIÓN	CANTIDAD
GP80711	20 MM ROSCA 1/2"	X5/X300 U
GP80712	25 MM ROSCA 3/4"	X5/X200 U
GP80713	32 MM ROSCA 1"	X2/Z100 U



### CONEXIÓN TANQUE FUSIÓN

GINYPLAS (#)

CÓDIGO	DESCRIPCIÓN	CANTIDAD
GP80903	32 MM	X5/X50 U



### SOBREPASO FUSIÓN

GINYPLAS (#)

CÓDIGO	DESCRIPCIÓN	CANTIDAD
GP81301	20 MM	X5/X50 U
GP81302	25 MM	X5/X50 U



### CODO FUSIÓN C/INSERTO HEMBRA

GINYPLAS (#)

CÓDIGO	DESCRIPCIÓN	CANTIDAD
GP82101	20 MM X 1/2"	X10/X50 U
GP82102	25 MM X 3/4"	X10/X50 U
GP82103	32 MM X 1"	X10/X50 U



### CUPLA FUSIÓN C/INSERTO HEMBRA

GINYPLAS (#)

CÓDIGO	DESCRIPCIÓN	CANTIDAD
GP82301	20 MM X 1/2"	X10/X50 U
GP82302	25 MM X 3/4"	X10/X50 U
GP82303	32 MM X 1"	X5/X25 U



### CAÑO TERMOFUSIÓN APTO FRÍO-CALOR

GINYPLAS (#)

CÓDIGO	DESCRIPCIÓN	CANTIDAD
GP88101	20 MM X 4 MTS	X30 U
GP88102	25 MM X 4 MTS	X20 U
GP88103	32 MM X 4 MTS	X12 U



### TERMOFUSORA

GINYPLAS (#)

CÓDIGO	DESCRIPCIÓN
GP89201	800 W



### ENCHUFE 3/4"

GINYPLAS (#)

CÓDIGO	DESCRIPCIÓN	CANTIDAD
GP50131	ROSCA MACHO 1/2"	X40/X500 U
GP50102	ROSCA MACHO 3/4"	X40/X500 U
GP50135	ROSCA MACHO 1"	X20/X500 U



### ENCHUFE 3/4"

GINYPLAS (#)

CÓDIGO	DESCRIPCIÓN	CANTIDAD
GP50145	ROSCA HEMBRA 1/2"	X10/X300 U
GP50126	ROSCA HEMBRA 3/4"	X20/X300 U
GP50149	ROSCA HEMBRA 1"	X20/X100 U



### BUJE FUSIÓN M - H REDUCCIÓN

GINYPLAS (#)

CÓDIGO	DESCRIPCIÓN	CANTIDAD
GP81003	25 A 20 MM	X20/X500 U
GP81004	32 A 20 MM	X20/X200 U
GP81005	32 A 25 MM	X20/X100 U



### LLAVE DE PASO FUSIÓN

GINYPLAS (#)T

CÓDIGO	DESCRIPCIÓN	CANTIDAD
GP81401	CABEZAL POLIMERO 20 MM	X1/X20 U
GP81402	CABEZAL POLIMERO 25 MM	X1/X20 U



### CODO FUSIÓN C/INSERTO MACHO

GINYPLAS (#)

CÓDIGO	DESCRIPCIÓN	CANTIDAD
GP82121	20 MM X 1/2"	X10/X50 U
GP82122	25 MM X 3/4"	X10/X50 U
GP82123	32 MM X 1"	X10/X50 U



### CUPLA FUSIÓN C/INSERTO MACHO

GINYPLAS (#)

CÓDIGO	DESCRIPCIÓN	CANTIDAD
GP82321	20 MM X 1/2"	X10/X50 U
GP82322	25 MM X 3/4"	X10/X50 U
GP82323	32 MM X 1"	X5/X25 U



### GRAMPA P/CAÑO

GINYPLAS (#)

CÓDIGO	DESCRIPCIÓN	CANTIDAD
GP88201	19 MM A 25 MM	X25 U
GP88202	25 MM A 32 MM	X25 U
GP88203	32 MM A 40 MM	X25 U



### ENCHUFE 1/2"

GINYPLAS (#)

CÓDIGO	DESCRIPCIÓN	CANTIDAD
GP50101	ROSCA MACHO 1/2"	X50/X1000 U
GP50132	ROSCA MACHO 3/4"	X40/X500 U
GP50134	ROSCA MACHO 1"	X20/X500 U



### ENCHUFE 1/2"

GINYPLAS (#)

CÓDIGO	DESCRIPCIÓN	CANTIDAD
GP50125	ROSCA HEMBRA 1/2"	X40/X500 U
GP50146	ROSCA HEMBRA 3/4"	X30/X300 U



### ENCHUFE 1"

GINYPLAS (#)

CÓDIGO	DESCRIPCIÓN	CANTIDAD
GP50127	ROSCA HEMBRA 1"	X10/X200 U



### ENCHUFE DOBLE

GINYPLAS (#)

CÓDIGO	DESCRIPCIÓN	CANTIDAD
GP50107	1/2"	X50/X1000 U
GP50108	3/4"	X40/X500 U
GP50109	1"	X20/X300 U



### ENCHUFE REDUCCIÓN

GINYPLAS (#)

CÓDIGO	DESCRIPCIÓN	CANTIDAD
GP50113	3/4" A 1/2"	X20/X500 U
GP50114	1" A 1/2"	X10/X300 U
GP50115	1" A 3/4"	X10/X300 U



### TEE ENCHUFE

GINYPLAS (#)

CÓDIGO	DESCRIPCIÓN	CANTIDAD
GP50201	ROSCA HEMBRA 1/2"	X10/X300 U



### TEE ENCHUFE ENCHUFE

GINYPLAS (#)

CÓDIGO	DESCRIPCIÓN	CANTIDAD
GP50207	1/2"	X30/X300 U
GP50208	3/4"	X20/X200 U
GP50209	1"	X10/X100 U



### CODO ENCHUFE ENCHUFE

GINYPLAS (#)

CÓDIGO	DESCRIPCIÓN	CANTIDAD
GP50301	1/2"	X50/X500 U
GP50302	3/4"	X40/X300 U
GP50303	1"	X20/X100 U



### CODO ENCHUFE ROSCA HEMBRA

GINYPLAS (#)

CÓDIGO	DESCRIPCIÓN	CANTIDAD
GP50307	1/2"	X30/X300 U
GP50308	3/4"	X20/X200 U
GP50309	1"	X10/X100 U



### REGADOR SAPITO

GINYPLAS (#)

CÓDIGO	DESCRIPCIÓN	CANTIDAD
GP51101	NARANJA	X10/X100 U



### SAPITO REGADOR

BONOMINI

CÓDIGO	DESCRIPCIÓN
BONO301	PE INYECTADO



### SOPAPA REJILLA ACERO INOXIDABLE

GINYPLAS (#)

CÓDIGO	DESCRIPCIÓN	CANTIDAD
GP20202	40 MM	X10/X50 U
GP20204	50 MM	X10/X50 U



### SOPAPA REJILLA ACERO INOXIDABLE

MEDIO GIRO

CÓDIGO	DESCRIPCIÓN	CANTIDAD
MG100	40 MM	X10 U
MG101	50 MM	X10 U



### SOPAPA REJILLA ACERO INOXIDABLE

CANFLEX

CÓDIGO	DESCRIPCIÓN	CANTIDAD
CANF340	N°40	X10 U
CANF350	N°50	X10 U



### TAPÓN SOPAPA REJILLA

GINYPLAS (#)

CÓDIGO	DESCRIPCIÓN	CANTIDAD
GP20206	40 MM	X10/X100 U
GP20209	50 MM	X10/X100 U



### FLEXIBLE PVC GRIS 1/2"

GINYPLAS (#)

CÓDIGO	DESCRIPCIÓN	CANTIDAD
GP20101	20 CM	X10/X50 U
GP20102	30 CM	X10/X50 U
GP20103	40 CM	X10/X50 U
GP20104	50 CM	X10/X50 U
GP20105	60 CM	X5/X30 U
GP20106	70 CM	X5/X30 U



### FLEXIBLE MALLADO PVC BLANCO

GINYPLAS (#)

CÓDIGO	DESCRIPCIÓN	CANTIDAD
GP20108	30 CM	X10/X50 U
GP20109	40 CM	X10/X50 U
GP20110	50 CM	X10/X50 U
GP20111	60 CM	X5/X30 U
GP20112	70 CM	X5/X30 U





**FLEXIBLE REGULABLE PVC GRIS**  
MEDIO GIRO

CÓDIGO	DESCRIPCIÓN	CANTIDAD
MG330	30 CM	X10 U
MG340	40 CM	X10 U
MG350	50 CM	X10 U
MG360	60 CM	X10 U
MG370	70 CM	X10 U



**FLEXIBLE MALLADO PVC**  
MEDIO GIRO

CÓDIGO	DESCRIPCIÓN	CANTIDAD
MG430	30 CM	X10 U
MG440	40 CM	X10 U
MG450	50 CM	X10 U
MG460	60 CM	X10 U
MG470	70 CM	X10 U



**FLEXIBLE MALLADO P/MONOCOMANDO**  
VÁSTAGO LARGO  
CANFLEX

CÓDIGO	DESCRIPCIÓN	CANTIDAD
CANF100	30 CM	X10 U
CANF101	40 CM	X10 U
CANF102	50 CM	X10 U



**FLEXIBLE MALLADO P/AGUA 1/2"**  
BRONCE  
CANFLEX

CÓDIGO	DESCRIPCIÓN	CANTIDAD
CANF103	20 CM	X10 U
CANF104	25 CM	X10 U
CANF105	30 CM	X10 U
CANF106	40 CM	X10 U
CANF107	50 CM	X10 U
CANF108	60 CM	X10 U



**FLEXIBLE MALLADO P/AGUA 3/4"**  
BRONCE  
CANFLEX

CÓDIGO	DESCRIPCIÓN	CANTIDAD
CANF109	20 CM	X5 U
CANF110	25 CM	X5 U
CANF111	30 CM	X5 U
CANF112	40 CM	X5 U
CANF 113	50 CM	X5 U



**FLEXIBLE PVC P/AGUA 1/2"**  
CANFLEX

CÓDIGO	DESCRIPCIÓN	CANTIDAD
CANF115	30 CM	X10 U
CANF116	40 CM	X10 U
CANF117	50 CM	X10 U
CANF118	60 CM	X10 U



**MANGUERA CARGA LAVARROPA**  
MEDIO GIRO

CÓDIGO	DESCRIPCIÓN	CANTIDAD
MG200	1,20 MTS	X20 U
MG201	1,80 MTS	X20 U
MG202	2,50 MTS	X20 U



**MANGUERA DESCARGA LAVARROPA**  
MEDIO GIRO

CÓDIGO	DESCRIPCIÓN	CANTIDAD
MG210	1,20 MTS	X20 U
MG211	1,80 MTS	X20 U
MG212	2,50 MTS	X20 U



**TUBO DESAGÜE LAVARROPA**  
BONOMINI

CÓDIGO	DESCRIPCIÓN
BONO110	EXTENDIBLE 2,20 MTS



**TUBO CONEXIÓN EXTENDIBLE**  
BONOMINI

CÓDIGO	DESCRIPCIÓN
BONO100	M 40-50 / H 40-50 BLANCO
BONO101	M 40-50 / H 40-50 GRIS



**TUBO CONEXIÓN EXTENDIBLE**  
BONOMINI

CÓDIGO	DESCRIPCIÓN
BONO102	M 40-50 / M40-50 BLANCO



**LLUVIA DE BIDET FLEXIBLE MALLADO**  
CANFLEX

CÓDIGO	DESCRIPCIÓN	CANTIDAD
CANF230	ROSCA 3/8"	X5 U
CANF231	ROSCA 1/2"	X5 U



### SIFÓN EN PVC CON ABRAZADERAS

MEDIO GIRO

CÓDIGO	DESCRIPCIÓN	CANTIDAD
MG110	SIMPLE	X12 U



### SIFÓN EN PVC CON ABRAZADERAS

MEDIO GIRO

CÓDIGO	DESCRIPCIÓN	CANTIDAD
MG111	DOBLE	X6 U



### SIFÓN PLÁSTICO

BONOMINI

CÓDIGO	DESCRIPCIÓN
BONO201	SIMPLE



### SIFÓN PLÁSTICO

BONOMINI

CÓDIGO	DESCRIPCIÓN
BONO202	DOBLE



### SIFÓN MINIM

BONOMINI

CÓDIGO	DESCRIPCIÓN
BONO210	ALL CROMADO



### SIFÓN PARA LAVARROPA

BONOMINI

CÓDIGO	DESCRIPCIÓN
BONO230	ANTI ESPUMA BLANCO



### SIFÓN DE GOMA CON ABRAZADERA METÁLICA

RUMAR

CÓDIGO	DESCRIPCIÓN
RUM500	SIMPLE



### SIFÓN DE GOMA CON ABRAZADERA METÁLICA

RUMAR

CÓDIGO	DESCRIPCIÓN
RUM501	DOBLE



### ARO BASE

MEDIO GIRO

CÓDIGO	DESCRIPCIÓN	CANTIDAD
MG700	PARA INODORO	X10 U



### ARO BASE SILICONADO BLANCO

BONOMINI

CÓDIGO	DESCRIPCIÓN
BONO120	PARA INODORO



### ARO CENTRADOR DE GOMA

EGOPLAST (#)

CÓDIGO	DESCRIPCIÓN
EGOHD01	ALA ANCHA



### ARO DESPLAZADOR

EGOPLAST (#)

CÓDIGO	DESCRIPCIÓN
EGOHD02	PARA INODORO (PVC)



### ARO CENTRADOR

EGOPLAST (#)

CÓDIGO	DESCRIPCIÓN
EGOHD03	PVC



### DESPLAZA INODORO

EGOPLAST (#)

CÓDIGO	DESCRIPCIÓN
EGOHD04	90/100/110



### FUELLE PARA MOCHILA

EGOPLAST (#)

CÓDIGO	DESCRIPCIÓN
EGOQH02	2"



### FUELLE PARA MOCHILA

EGOPLAST (#)

CÓDIGO	DESCRIPCIÓN
EGOQH10	2" EXTRA LARGO

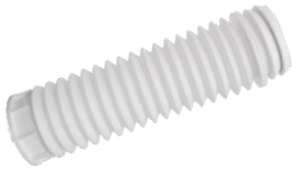

**FUELLE CODO ARTICULADO P/MOCHILA**  
EGOPLAST (#)

CÓDIGO	DESCRIPCIÓN
EGOQH03	2"



**CONEXIÓN PARA MOCHILA**  
EGOPLAST (#)

CÓDIGO	DESCRIPCIÓN
EGOQH11	ECONÓMICO



**FUELLE PARA MOCHILA**  
RUMAR

CÓDIGO	DESCRIPCIÓN
RUM610	2"



**FUELLE PARA MOCHILA**  
RUMAR

CÓDIGO	DESCRIPCIÓN
RUM611	2" XL



**FUELLE PARA INODORO**  
EGOPLAST (#)

CÓDIGO	DESCRIPCIÓN
EGOQH12	1-1/2" GOMA



**FUELLE PARA INODORO**  
EGOPLAST (#)

CÓDIGO	DESCRIPCIÓN
EGOQH13	1-1/2" GOMA XL



**FUELLE PARA INODORO**  
EGOPLAST (#)

CÓDIGO	DESCRIPCIÓN
EGOQH08	TIPO TRAFUL



**FUELLE PARA INODORO**  
RUMAR

CÓDIGO	DESCRIPCIÓN
RUM602	ESPECIAL 1-1/2"



**FUELLE PARA INODORO**  
RUMAR

CÓDIGO	DESCRIPCIÓN
RUM603	SUPER 1-1/2"



**FUELLE PARA INODORO**  
RUMAR

CÓDIGO	DESCRIPCIÓN
RUM604	ESQUEL



**GOMA PARA CONEXIÓN CROMADA**  
RUMAR

CÓDIGO	DESCRIPCIÓN
RUM605	DE INODORO



**CONEXIÓN FUELLE ACORDEÓN**  
DEALER (#)

CÓDIGO	DESCRIPCIÓN
D440229	2" X 250 MM



**MOCHILA A CODO**  
DEALER (#)

CÓDIGO	DESCRIPCIÓN
D470312	BOTÓN SUPERIOR



**MOCHILA DE COLGAR**  
DEALER (#)

CÓDIGO	DESCRIPCIÓN
D470322	A CADENA



**DEPÓSITO DE COLGAR**  
EGOPLAST (#)

CÓDIGO	DESCRIPCIÓN	CANTIDAD
EGOUB15	A CADENA	X6 U



**MOCHILA A CODO**  
EGOPLAST (#)

CÓDIGO	DESCRIPCIÓN	CANTIDAD
EGOUB11	BOTÓN LATERAL	X5 U



### MOCHILA A CODO

EGOPLAST (#)

CÓDIGO	DESCRIPCIÓN	CANTIDAD
EGOUB30	SIMIL LOZA BOTÓN SUPERIOR	X5 U



### BOTÓN PARA MOCHILA

EGOPLAST (#)

CÓDIGO	DESCRIPCIÓN
EGOBT04	LATERAL CROMADO



### BOTÓN PARA MOCHILA

EGOPLAST (#)

CÓDIGO	DESCRIPCIÓN
EGOBT15	SUPERIOR CROMADO



### CONJUNTO APOYO AQUA KIT

DEALER (#)

CÓDIGO	DESCRIPCIÓN
D491154	BOTÓN LATERAL



### CONJUNTO A CODO AQUA KIT

DEALER (#)

CÓDIGO	DESCRIPCIÓN
D491155	BOTÓN LATERAL



### CONJUNTO APOYO AQUA KIT

DEALER (#)

CÓDIGO	DESCRIPCIÓN
D491254	BOTÓN SUPERIOR



### CONJUNTO A CODO AQUA KIT

DEALER (#)

CÓDIGO	DESCRIPCIÓN
D491255	BOTÓN SUPERIOR



### DESCARGA DE APOYO FLAPPER

EGOPLAST (#)

CÓDIGO	DESCRIPCIÓN
EGOF001	CON TIRA Y OBTURADOR



### DESCARGA C/TORRE Y BOTÓN SUPERIOR

EGOPLAST (#)

CÓDIGO	DESCRIPCIÓN
EGOF025	TIPO ROCA



### ANILLO CÓNICO T-80

EGOPLAST (#)

CÓDIGO	DESCRIPCIÓN
EGOF016	P/TORRE DESCARGA



### EQUIPO DE APOYO COMPLETO

EGOPLAST (#)

CÓDIGO	DESCRIPCIÓN
EGOLF01	BOTÓN LATERAL



### EQUIPO A CODO COMPLETO

EGOPLAST (#)

CÓDIGO	DESCRIPCIÓN
EGOLF02	BOTÓN LATERAL



### VÁLVULA BRAZO ARTICULADO Y BOYA

EGOPLAST (#)

CÓDIGO	DESCRIPCIÓN
EGOLF03	



### EQUIPO MOTTA

EGOPLAST (#)

CÓDIGO	DESCRIPCIÓN
EGOLF04	BOTÓN LATERAL



### EQUIPO ROCA DE APOYO

EGOPLAST (#)

CÓDIGO	DESCRIPCIÓN
EGOLF05	BOTÓN SUPERIOR



### EQUIPO ROCA A CODO

EGOPLAST (#)

CÓDIGO	DESCRIPCIÓN
EGOLF06	BOTÓN SUPERIOR



### VÁLVULA ADMISIÓN

EGOPLAST (#)

CÓDIGO	DESCRIPCIÓN
EGOVL02	1/2"



### VÁLVULA LATERAL

EGOPLAST (#)

CÓDIGO	DESCRIPCIÓN
EGOVL48	HEMBRA 1/2"



### VÁLVULA LATERAL

EGOPLAST (#)

CÓDIGO	DESCRIPCIÓN
EGOVL49	MACHO 1/2"



### VÁLVULA ADMISIÓN LATERAL

DEALER (#)

CÓDIGO	DESCRIPCIÓN
D411022	B/REGULABLE 1/2" X 10"



### VÁLVULA ADMISIÓN LATERAL

DEALER (#)

CÓDIGO	DESCRIPCIÓN
D413010	MACHO 3/8"
D413020	MACHO 1/2"



### VÁLVULA ADMISIÓN LATERAL

DEALER (#)

CÓDIGO	DESCRIPCIÓN
D414020	HEMBRA 1/2"



### PALANCA ANDINA

DEALER (#)

CÓDIGO	DESCRIPCIÓN
D420362	3/8"



### VÁLVULA ADMISIÓN INTEGRAL

DEALER (#)

CÓDIGO	DESCRIPCIÓN
D415010	3/8" X 10"



### VÁLVULA DESCARGA B/SUPERIOR

DEALER (#)

CÓDIGO	DESCRIPCIÓN
D430122	FLAPPER FLEXIBLE 240 X 2"



### VÁLVULA DESCARGA B/LATERAL

DEALER (#)

CÓDIGO	DESCRIPCIÓN
D430212	FLAPPER ECO FLUSH



### VÁLVULA DESCARGA B/SUPERIOR

DEALER (#)

CÓDIGO	DESCRIPCIÓN
D430222	FLAPPER ECO FLUSH



### VÁLVULA DESCARGA VERTICAL

DEALER (#)

CÓDIGO	DESCRIPCIÓN
D430312	BOTÓN LATERAL 240 X 2"



### VÁLVULA DESCARGA

DEALER (#)

CÓDIGO	DESCRIPCIÓN
D430552	DOBLE ACCIONAR 2"



### FLAPPER ECO FLUSH

DEALER (#)

CÓDIGO	DESCRIPCIÓN
D930202	PATAS HEMBRAS



### FLAPPER ECO FLUSH

DEALER (#)

CÓDIGO	DESCRIPCIÓN
D930212	PATAS MACHOS



### FLAPPER

EGOPLAST (#)

CÓDIGO	DESCRIPCIÓN
EGOF005	RÍGIDO



### FLAPPER

EGOPLAST (#)

CÓDIGO	DESCRIPCIÓN
EGOF009	DE PVC



### TIRA LEVANTA FLAPPER

EGOPLAST (#)

CÓDIGO	DESCRIPCIÓN	CANTIDAD
EGOF011	SERRUCHO FINA	X25 U



### FLOTANTE PARA TANQUE

DEALER (#)

CÓDIGO	DESCRIPCIÓN
D416020	1/2" Y 3/4"



### BOYA OBTURADOR UNIVERSAL

EGOPLAST (#)

CÓDIGO	DESCRIPCIÓN
EGODS01	DEPÓSITO PARED



### BOYA

EGOPLAST (#)

CÓDIGO	DESCRIPCIÓN
EGOWX02	CHATA



### BOYA REDONDA

EGOPLAST (#)

CÓDIGO	DESCRIPCIÓN
EGOWX06	1/2"
EGOWX07	1"



### FLOTANTE P/TANQUE PLÁSTICO

EGOPLAST (#)

CÓDIGO	DESCRIPCIÓN
EGOFT03	1/2"
EGOFT04	3/4"



### TORNILLO P/INODORO TAPA BLANCA

EGOPLAST (#)

CÓDIGO	DESCRIPCIÓN	CANTIDAD
EGOLR10	22 X 70 MM	X20/X100 U
EGOLR11	22 X 80 MM	X20/X100 U



### TAPA DE INODORO UNIVERSAL

MEDIO GIRO

CÓDIGO	DESCRIPCIÓN	CANTIDAD
MG600BL	BLANCO	X10 U
MG600AZ	AZUL	X10 U
MG600NG	NEGRO	X10 U
MG600RS	ROSA	X10 U



### VÁLVULA DE GOMA

EGOPLAST (#)

CÓDIGO	DESCRIPCIÓN	CANTIDAD
EGOTM01	1/2"	X25 U
EGOTM10	3/4"	X25 U



### KIT LINEA DECO ACCESORIOS P/BAÑO

MEDIO GIRO

CÓDIGO	DESCRIPCIÓN
MG500	7 PIEZAS



### JABONERA

MEDIO GIRO

CÓDIGO	DESCRIPCIÓN
MG501	PLÁSTICA BLANCA



### PORTA CEPILLO + VASO

MEDIO GIRO

CÓDIGO	DESCRIPCIÓN
MG502	PLÁSTICO



### PORTA ROLLO

MEDIO GIRO

CÓDIGO	DESCRIPCIÓN
MG503	PLÁSTICO BLANCO



### TOALLERO ARO

MEDIO GIRO

CÓDIGO	DESCRIPCIÓN
MG504	PLÁSTICO BLANCO



### TOALLERO BARRAL

MEDIO GIRO

CÓDIGO	DESCRIPCIÓN
MG505	40 CM PLÁSTICO BLANCO



### PERCHITAS X 2 U.

MEDIO GIRO

CÓDIGO	DESCRIPCIÓN
MG506	PLÁSTICA BLANCA



### PULVERIZADOR A GATILLO

#### LIQUIDOS LIVIANOS

RUMAR

CÓDIGO	DESCRIPCIÓN
RUM100	1/2 LTS
RUM101	1 LTS



### PULVERIZADOR PROFESIONAL LIQUIDOS PESADOS

RUMAR

CÓDIGO	DESCRIPCIÓN
RUM110	1/2 LTS
RUM111	1 LTS



### DISPENSER A BOMBA

RUMAR

CÓDIGO	DESCRIPCIÓN
RUM200	250 CC



### SOPAPA VENTOSA

RUMAR

CÓDIGO	DESCRIPCIÓN
RUM700	DE GOMA



### SOPAPA VENTOSA

RUMAR

CÓDIGO	DESCRIPCIÓN
RUM701	DE GOMA C/MANGO



### CODO HH PVC

LINEA STANDARD

CÓDIGO	DESCRIPCIÓN	CANTIDAD
AC40	40 A 90°	X150 U
AC50	50 A 90°	X100 U



### CODO MH PVC

LINEA STANDARD

CÓDIGO	DESCRIPCIÓN	CANTIDAD
AC60	60 A 90°	X100 U
AC100	100 A 90°	X20 U



### CODO CON BASE PVC

LINEA STANDARD

CÓDIGO	DESCRIPCIÓN	CANTIDAD
ACB100	100 A 90°	X20 U



### CURVA PVC

LINEA STANDARD

CÓDIGO	DESCRIPCIÓN	CANTIDAD
AC4045	40 A 45°	X150 U
AC5045	50 A 45°	X100 U
AC6045	60 A 45° MH	X100 U
AC10045	100 A 45°	X30 U



### CURVA PVC

LINEA STANDARD

CÓDIGO	DESCRIPCIÓN	CANTIDAD
AC4090	40 A 90°	X150 U
AC5090	50 A 90°	X100 U
AC6090	60 A 90°	X100 U
AC10090	100 A 90°	X20 U



### RAMAL PVC

LINEA STANDARD

CÓDIGO	DESCRIPCIÓN	CANTIDAD
AR4045	40 X 40 A 45°	X50 U
AR5045	50 X 50 A 45°	X40 U
AR10045	100 X 100 A 45°	X12 U



### RAMAL PVC

LINEA STANDARD

CÓDIGO	DESCRIPCIÓN	CANTIDAD
AR16045	100 X 60 A 90°	X20 U



### RAMAL PVC

LINEA STANDARD

CÓDIGO	DESCRIPCIÓN	CANTIDAD
AR4090	40 X 40 A 90°	X50 U
AR5090	50 X 50 A 90°	X50 U
AR10090	100 X 100 A 90°	X20 U



### RAMAL PVC

LINEA STANDARD

CÓDIGO	DESCRIPCIÓN	CANTIDAD
AR16090	100 X 60 A 90°	X20 U



### CUPLA PVC

LINEA STANDARD

CÓDIGO	DESCRIPCIÓN	CANTIDAD
ACU40	40	X100 U
ACU50	50	X100 U
ACU60	60	X100 U
ACU100	100	X28 U





### CUPLA DE REDUCCION PVC

LINEA STANDARD

CÓDIGO	DESCRIPCIÓN	CANTIDAD
ACR5040	50 X 40	X100 U
ACR6040	60 X 40	X100 U
ACR6050	60 X 50	X100 U
ACR10060	100 X 60	X28 U



### PILETA DE PATIO PVC

LINEA STANDARD

CÓDIGO	DESCRIPCIÓN	CANTIDAD
APB10	BAJA (11,5 CM) 10 X 10 4 ENTRADAS	X20 U



### PILETA DE PATIO PVC

LINEA STANDARD

CÓDIGO	DESCRIPCIÓN	CANTIDAD
AP10	ALTA (15,5 CM) 10 X 10 5 ENTRADAS	X12 U



### PILETA DE PATIO PVC

LINEA STANDARD

CÓDIGO	DESCRIPCIÓN	CANTIDAD
AP15	15 X 15 5 ENTRADAS	X10 U



### REJILLA PVC

LINEA STANDARD

CÓDIGO	DESCRIPCIÓN	CANTIDAD
AR10X10	10 X 10 CM	X10 U
AR15X15	15 X 15 CM	X10 U
AR20X20	20 X 20 CM	X10 U



### PORTA REJILLA PVC

LINEA STANDARD

CÓDIGO	DESCRIPCIÓN	CANTIDAD
APR10X10	10 X 10 CM	X10 U
APR15X15	15 X 15 CM	X10 U
APR20X20	20 X 20 CM	X10 U



### TAPA PVC

LINEA STANDARD

CÓDIGO	DESCRIPCIÓN	CANTIDAD
AT40	40	X50 U
AT50	50	X50 U
AT60	60/63	X50 U
AT100	100/110	X50 U



### SOMBRERETE PVC

LINEA STANDARD

CÓDIGO	DESCRIPCIÓN	CANTIDAD
AS60	60/63	X50 U



### CODO PVC

LINEA 3.2

CÓDIGO	DESCRIPCIÓN	CANTIDAD
AC43	40 A 90° HH	X150 U
AC53	50 A 90° HH	X100 U
AC43M	40 A 90° MH	X150 U
AC63	63 A 90° MH	X100 U
AC110	110 A 90° MH	X20 U



### CODO CON BASE PVC

LINEA 3.2

CÓDIGO	DESCRIPCIÓN	CANTIDAD
ACB110	110 A 90°	X20 U



### CODO PVC

LINEA 3.2

CÓDIGO	DESCRIPCIÓN	CANTIDAD
ACA3110	3 ACOMETIDAS	X12 U



### CURVA PVC

LINEA 3.2

CÓDIGO	DESCRIPCIÓN	CANTIDAD
AC4345	40 A 45° MH	X75 U
AC5345	50 A 45° MH	X50 U
AC6345	63 A 45° MH	X50 U
AC11045	110 A 45° MH	X30 U



### CURVA PVC

LINEA 3.2

CÓDIGO	DESCRIPCIÓN	CANTIDAD
AC4390	40 A 90°MH	X100 U
AC5390	50 A 90° MH	X50 U
AC6390	63 A 90° MH	X50 U
AC11090	110 A 90° MH	X20 U



### RAMAL PVC

LINEA 3.2

CÓDIGO	DESCRIPCIÓN	CANTIDAD
AR4345	40 X 40 A 45°	X30 U
AR5345	50 X 50 A 45°	X30 U
AR6345	63 X 63 A 45°	X20 U
AR11045	110 X 110 A 45°	X12 U



### RAMAL PVC

LÍNEA 3.2

CÓDIGO	DESCRIPCIÓN	CANTIDAD
AR16345	110 X 63 A 45°	X15 U



### RAMAL PVC

LÍNEA 3.2

CÓDIGO	DESCRIPCIÓN	CANTIDAD
AR4390	40 X 40 A 90°	X30 U
AR5390	50 X 50 A 90°	X30 U
AR6390	63 X 63 A 90°	X25 U
AR11090	110 X 110 A 90°	X16 U



### RAMAL PVC

LÍNEA 3.2

CÓDIGO	DESCRIPCIÓN	CANTIDAD
AR16390	110 X 63 A 90°	X16 U



### SOMBRERETE PVC

LÍNEA 3.2

CÓDIGO	DESCRIPCIÓN	CANTIDAD
AS110	110 X 100	X25 U



### TAPA PVC

LÍNEA 3.2

CÓDIGO	DESCRIPCIÓN	CANTIDAD
AT53	50	X50 U
AT63	60/63	X50 U
AT110	100/110	X50 U



### CUPLA PVC

LÍNEA 3.2

CÓDIGO	DESCRIPCIÓN	CANTIDAD
ACU43	40	X100 U
ACU53	50	X50 U
ACU63	60	X50 U
ACU110	100	X30 U



### CUPLA DE REDUCCIÓN PVC

LÍNEA 3.2

CÓDIGO	DESCRIPCIÓN	CANTIDAD
ACR5340	50 X 40	X50 U
ACR6340	63 X 40	X50 U
ACR6350	63 X 50	X50 U
ACR11063	110 X 63	X28 U



### CUPLA DE REDUCCIÓN PVC

LÍNEA 3.2

CÓDIGO	DESCRIPCIÓN	CANTIDAD
ACR110100	110 X 100	X40 U

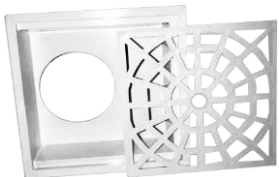

### EMBUDO FRONTAL PVC

LÍNEA 3.2

CÓDIGO	DESCRIPCIÓN	CANTIDAD
AEF110	100/110	X20 U

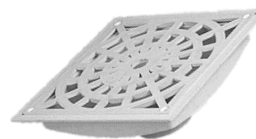

### EMBUDO VERTICAL PVC

LÍNEA 3.2

CÓDIGO	DESCRIPCIÓN	CANTIDAD
AEV110	100/110	X20 U



### BOCA DE ACCESO PVC

LÍNEA 3.2

CÓDIGO	DESCRIPCIÓN	CANTIDAD
ABA01	COCINA	X12 U



### RECEPTÁCULO DUCHA PVC

LÍNEA 3.2

CÓDIGO	DESCRIPCIÓN	CANTIDAD
AR8	8 X 8 CM REJILLA DE ACERO	X50 U



### RECEPTÁCULO DUCHA PVC

LÍNEA 3.2

CÓDIGO	DESCRIPCIÓN	CANTIDAD
AR10	10 X 10 CM	X15 U



### PILETA DESENGRASADORA PVC

LÍNEA 3.2

CÓDIGO	DESCRIPCIÓN	CANTIDAD
APD160	20 X 20 CM	X6 U



### PILETA DE PATIO PVC

O.V.CAM CALIDAD 3.2 (#)

CÓDIGO	DESCRIPCIÓN	CANTIDAD
CRE7130	10 X 10 CM 4 ENTRADAS	X20 U



### PILETA DE PATIO PVC

O.V.CAM CALIDAD 3.2 (#)

CÓDIGO	DESCRIPCIÓN	CANTIDAD
CRE7140	15 X 15 CM 5 ENTRADAS	X12 U



### PILETA DE PATIO PVC

O.V.CAM CALIDAD 3.2 (#)

CÓDIGO	DESCRIPCIÓN	CANTIDAD
CRE7160	20 X 20 CM 3 ENTRADAS	X4 U



### PILETA DESENGRASADORA PVC

O.V.CAM CALIDAD 3.2 (#)

CÓDIGO	DESCRIPCIÓN	CANTIDAD
CRE7150	20 X 20 CM 1 ENTRADA	X4 U



### PILETA DE LAVAR PVC

LINEA 3.2

CÓDIGO	DESCRIPCIÓN	CANTIDAD
ABSW01	47 X 57 X 32	X5 U



### LAVATORIO PVC

LINEA 3.2

CÓDIGO	DESCRIPCIÓN	CANTIDAD
ALAV01	43 X 40 X 20	X5 U



### VÁLVULA PVC

O.V.CAM CALIDAD 3.2 (#)

CÓDIGO	DESCRIPCIÓN
CRE7050	ANTI-RETORNO



### CÁMARA DE INSPECCIÓN PVC

O.V.CAM CALIDAD 3.2 (#)

CÓDIGO	DESCRIPCIÓN
CRE7100	315 MM Ø110



### ARO PROLONGADOR

O.V.CAM CALIDAD 3.2 (#)

CÓDIGO	DESCRIPCIÓN
CRE7110	P/CÁMARA DE INSPECCIÓN



### DESTAPA CAÑERÍA LÍQUIDO

VIYLANT (#)

CÓDIGO	DESCRIPCIÓN
VIY13546	1 LTS



### DESTAPA PILETA PLÁSTICO

VIYLANT (#)

CÓDIGO	DESCRIPCIÓN
VIY13560	Ø5MM X 3 MTS
VIY13561	Ø5MM X 5 MTS



### DESTAPA PILETA ALMA DE ACERO

VIYLANT (#)

CÓDIGO	DESCRIPCIÓN
VIY13520	Ø5MM X 3 MTS
VIY13521	Ø5MM X 5 MTS
VIY13522	Ø5MM X 8 MTS



### DESTAPA PILETA FLEJE DE ACERO

VIYLANT (#)

CÓDIGO	DESCRIPCIÓN
VIY13536	TEMPLADO X 7 MTS



### DESTAPA PILETA DE ACERO

VIYLANT (#)

CÓDIGO	DESCRIPCIÓN
VIY13552	CON GARRA Ø6MM X 3 MTS



### DESTAPA INODORO

VIYILANT (#)

CÓDIGO	DESCRIPCIÓN
VIYI3545	Ø9 MM



### CAÑA PLÁSTICA PUNTA BRONCE

VIYILANT (#)

CÓDIGO	DESCRIPCIÓN
VIYI3501	Ø18 MM 1,5 MTS



### BOCHA DE ALUMINIO

VIYILANT (#)

CÓDIGO	DESCRIPCIÓN
VIYI3502	P/CAÑA Ø18 MM



### TIRABUZÓN

VIYILANT (#)

CÓDIGO	DESCRIPCIÓN
VIYI3503	P/CAÑA Ø18 MM



### DISCO DE GOMA

VIYILANT (#)

CÓDIGO	DESCRIPCIÓN
VIYI3504	P/CAÑA Ø18 MM



### MANIJA

VIYILANT (#)

CÓDIGO	DESCRIPCIÓN
VIYI3505	P/CAÑA Ø18 MM



### CEPILLO

VIYILANT (#)

CÓDIGO	DESCRIPCIÓN
VIYI3506	P/CAÑA Ø18 MM



### MANGUERA DE RIEGO REFORZADA 1/2"

BOUZA

CÓDIGO	DESCRIPCIÓN
BOU100	15 MTS
BOU101	25 MTS
BOU102	50 MTS



### MANGUERA DE RIEGO REFORZADA 3/4"

BOUZA

CÓDIGO	DESCRIPCIÓN
BOU200	15 MTS
BOU201	25 MTS
BOU202	50 MTS



### MANGUERA DE RIEGO REFORZADA 1"

BOUZA

CÓDIGO	DESCRIPCIÓN
BOU301	25 MTS
BOU302	50 MTS



### MANGUERA TRENZADA VERDE

FREPLAST

CÓDIGO	DESCRIPCIÓN
FRE351225	1/2" X 25 MTS



### MANGUERA TRENZADA AZUL

FREPLAST

CÓDIGO	DESCRIPCIÓN
FRE361225	1/2" X 25 MTS



### MANGUERA RIEGO STANDARD BICOLOR VERDE

FREPLAST

CÓDIGO	DESCRIPCIÓN
FRE461215	1/2" X 15 MTS
FRE461225	1/2" X 25 MTS
FRE461925	3/4" X 25 MTS



### MANGUERA RIEGO STANDARD BICOLOR AZUL

FREPLAST

CÓDIGO	DESCRIPCIÓN
FRE471215	1/2" X 15 MTS
FRE471225	1/2" X 25 MTS
FRE471925	3/4" X 25 MTS



### TUBO PRESIÓN GAS NEGRO

FREPLAST

CÓDIGO	DESCRIPCIÓN
FRE330825	8 MM X 25 MTS



### TUBO PRESIÓN AIRE ROJO

FREPLAST

CÓDIGO	DESCRIPCIÓN
FRE340825	8 MM X 25 MTS



### SOPORTE PARA MANGUERA

RUMAR

CÓDIGO	DESCRIPCIÓN
RUM300	DE PARED



### CAÑO PVC HIDROCARBURO AMARILLO

FREPLAST

CÓDIGO	DESCRIPCIÓN
FRE220508	(5 X 8) X 50 MTS
FRE220609	(6 X 9) X 50 MTS
FRE220714	(7 X 14) X 50 MTS



### FELPUDO PARA ENTRADA PVC

RUMAR

CÓDIGO	DESCRIPCIÓN
RUM401	60 X 40 CM



### ALFOMBRA DE BAÑO

RUMAR

CÓDIGO	DESCRIPCIÓN
RUM400	50 X 36 CM



### CAÑO CRISTAL PVC

FREPLAST

CÓDIGO	DESCRIPCIÓN
FRE210609	(6 X 9) X 50 MTS
FRE210812	(8 X 12) X 50 MTS
FRE210911	(9 X 11) X 50 MTS
FRE210912	(9 X 12) X 50 MTS
FRE211215	(12 X 15) X 50 MTS
FRE211418	(14 X 18) X 50 MTS
FRE211619	(16 X 19) X 25 MTS
FRE211620	(16 X 20) X 25 MTS
FRE211923	(19 X 23) X 25 MTS



### REGULADOR DE GAS C/MANGUERA

BROGAS (#)

CÓDIGO	DESCRIPCIÓN	CANTIDAD
BRO100	1 MTS	X25 U
BRO101	1,50 MTS	X25 U
BRO102	2 MTS	X25 U



### REGULADOR DE GAS CHICO

BROGAS (#)

CÓDIGO	DESCRIPCIÓN
BRO103	S/MANGUERA



### PUNTERA DE CAUCHO X50 U

BROGAS

CÓDIGO	DESCRIPCIÓN
BRO104	P/REGULADOR



### CONEXIÓN DE COCINA

DUROX

CÓDIGO	DESCRIPCIÓN	CANTIDAD
CANF128	DOBLE VIROLA 50 CM	X 10 U



### MANGUERA RECARGADORA

DUROX

CÓDIGO	DESCRIPCIÓN	CANTIDAD
CANF130	GARRAFA 3 KG	X10 U



### FLEXIBLE MALLADO BRONCE P/GAS 1/2"

CANFLEX

CÓDIGO	DESCRIPCIÓN	CANTIDAD
CANF120	30 CM	X10 U
CANF121	40 CM	X10 U
CANF122	50 CM	X10 U
CANF123	60 CM	X10 U
CANF124	70 CM	X10 U
CANF125	80 CM	X10 U
CANF126	100 CM	X10 U
CANF127	120 CM	X10 U



### CALENTADOR CLÁSICO

BROGAS

CÓDIGO	DESCRIPCIÓN	CANTIDAD
BRO105	ENLOZADO	X20 U

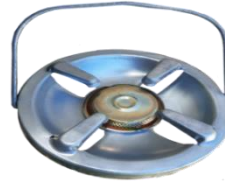

### CALENTADOR CLÁSICO

BROGAS

CÓDIGO	DESCRIPCIÓN	CANTIDAD
BRO106	GALVANIZADO	X20 U



### ANAFE P/GAS ENVASADO

BROGAS

CÓDIGO	DESCRIPCIÓN
BRO200	1 HORNALLA



### ANAFE P/GAS ENVASADO

BROGAS

CÓDIGO	DESCRIPCIÓN
BRO201	2 HORNALLAS



### TERRAJA P/CAÑO DE PVC

DUROX

CÓDIGO	DESCRIPCIÓN
DUX104	1/2" - 3/4" - 1"



### TERRAJA SP1 REDONDA

SANOGASS

CÓDIGO	DESCRIPCIÓN
SANO100	1/2" - 3/4" - 1"



### TERRAJA ESTRELLA

SANOGASS

CÓDIGO	DESCRIPCIÓN
SANO101	1/2" - 3/4" - 1"



### SOPLETE TECHISTA C/GATILLO

DUROX

CÓDIGO	DESCRIPCIÓN
DUX106	10 KG
DUX107	3 KG



### SOPLETE PLOMERO C/MARTILLO Y GATILLO

DUROX

CÓDIGO	DESCRIPCIÓN
DUX108	10 KG
DUX109	3 KG



### MARTILLO DE COBRE

DUROX

CÓDIGO	DESCRIPCIÓN
DUX110	55 GS
DUX111	140 GS



### SOPLETE TECHISTA CORTO

DUROX

CÓDIGO	DESCRIPCIÓN
DUX116	10 KG
DUX117	3 KG



### SOPLETE PLOMERO C/MARTILLO

DUROX

CÓDIGO	DESCRIPCIÓN
DUX118	10 KG
DUX119	3 KG



### SOPLETE PLOMERO C/GATILLO SIN MARTILLO

DUROX

CÓDIGO	DESCRIPCIÓN
DUX220	3 KG



### HORMIFAV

FAV

CÓDIGO	DESCRIPCIÓN
FAV100	250 GRS

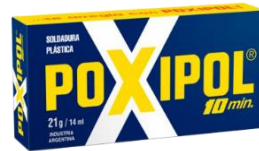

### POXIPOL

POXIPOL

CÓDIGO	DESCRIPCIÓN	CANTIDAD
POXI100	METÁLICO 21 GRS / 14 ML	X6 U



### POXIPOL

POXIPOL

CÓDIGO	DESCRIPCIÓN	CANTIDAD
POXI101	TRANSPARENTE 16GRS / 14 ML	X6 U



### POXIRAN

POXIPOL

CÓDIGO	DESCRIPCIÓN	CANTIDAD
POXI200	POMO 23 GRS	X6 U



### POXILINA

POXIPOL

CÓDIGO	DESCRIPCIÓN	CANTIDAD
POXI300	70 GRS	X6 U



### FASTIX INTERIOR 25 GRS

POXIPOL

CÓDIGO	DESCRIPCIÓN	CANTIDAD
POXI400	TRANSPARENTE	X6 U
POXI401	BLANCO	X6 U
POXI403	NEGRO	X6 U



### FASTIX EXTERIOR

POXIPOL

CÓDIGO	DESCRIPCIÓN	CANTIDAD
POXI402	TRANSPARENTE 25 GRS	X6 U



### FASTIX ALTA TEMPERATURA

POXIPOL

CÓDIGO	DESCRIPCIÓN	CANTIDAD
POXI406	25 GRS	X6 U



### LA GOTITA

POXIPOL

CÓDIGO	DESCRIPCIÓN	CANTIDAD
POXI500	2 ML	X6 U



### LA GOTITA GEL

POXIPOL

CÓDIGO	DESCRIPCIÓN	CANTIDAD
POXI501	3 GRS	X6 U



### ÉCCOLE

POXIPOL

CÓDIGO	DESCRIPCIÓN	CANTIDAD
POXI600	9 GRS	X6 U



### EL PULPITO

POXIPOL

CÓDIGO	DESCRIPCIÓN	CANTIDAD
POXI700	50 GRS	X6 U



### UNIPOX

POXIPOL

CÓDIGO	DESCRIPCIÓN	CANTIDAD
POXI900	25 ML	X6 U



### VOLIGOMA

POXIPOL

CÓDIGO	DESCRIPCIÓN	CANTIDAD
POXI1100	30 ML	X12 U



### WD-40

POXIPOL

CÓDIGO	DESCRIPCIÓN	CANTIDAD
POXI1200	155 GRS	X12 U



### ADHESIVO PVC

MIDORI

CÓDIGO	DESCRIPCIÓN	CANTIDAD
DORI3060	60 CC	X12 U



### SELLAROSCA

MIDORI

CÓDIGO	DESCRIPCIÓN	CANTIDAD
DORI1025	25 CC	X6 U



### SELLAROSCA HD

LÖSUNG

CÓDIGO	DESCRIPCIÓN	CANTIDAD
LHD1050	50 CC	X6 U



### COLA VINÍLICA

CONGO

CÓDIGO	DESCRIPCIÓN	CANTIDAD
CONG101	110 GRS	X12 U
CONG102	220 GRS	X12 U
CONG103	500 GRS	X12 U
CONG104	1 KG	X6 U



### ADHESIVO DE CONTACTO C-2100

CONGO

CÓDIGO	DESCRIPCIÓN	CANTIDAD
CONG200	40 GR	X6 U
CONG201	110 GR	X6 U
CONG202	200 GR	X6 U
CONG203	450 ML	X6 U
CONG204	750 ML	X6 U



### CINTA DE TEFLÓN

TACSA

CÓDIGO	DESCRIPCIÓN	CANTIDAD
TCT01	1/2" X 10 MTS	X12/X300 U
TCT02	3/4" X 10 MTS	X12/X288 U
TCT03	1" X 20 MTS	X12/X144 U
TCT04	3/4" X 20 MTS	X12/X288 U



### CINTA DE TEFLÓN (#)

CÓDIGO	DESCRIPCIÓN	CANTIDAD
L2181010	1/2" X 10 MTS	X10 U
L2181910	3/4" X 10 MTS	X10 U
L2181920	3/4" X 20 MTS	X10 U